

2023年

武蔵村山市

子育て応援ガイド



子ども家庭支援センター × 株式会社サイネックス

武蔵村山市 子育て応援ガイドが 電子書籍に!!

わが街 事典[®]

パソコンやあなたのお手持ちの携帯端末でご覧になれます!

iPadアプリ版

iPhoneアプリ版

Androidアプリ版



無料

閲覧に伴う通信料は
ご負担ください



「わが街事典」電子書籍の特徴

お手持ちの携帯端末にダウンロードすることで、簡単に持ち運びでき、お好きなシーンで活用できます。使いやすいインターフェイスと電子書籍ならではの拡大・縮小機能で、どこでもどなたでもご利用いただけます。

いつでも
持ち歩ける
利便性



ダウンロード方法や対応端末など詳しくはこちら

わが街事典 電子書籍アプリ

検索



はじめに

保護者の皆様におかれましては、新型コロナウイルス感染拡大により混乱が続く中、日々子育てに奮闘されていることと思います。

国は令和5年4月に「子ども家庭庁」を設置することとし、子どもの利益を第一に考える「こどもまんなか社会」の実現を目指しております。本市においても、子どもや妊娠・子育て中のご家庭の皆様の視点に立ち、社会全体で子育て世代を支え、子どもの健やかな成長を後押しする施策の充実に努めております。

また、本市では持続可能な開発目標（SDGs）の理念に基づき、子どもや妊娠・子育て中のご家庭の皆様を含め、誰ひとり取り残さない地域社会を実現するための様々な施策を推進しております。

そうした思いのもと作成しました「武蔵村山市子育て応援ガイド」には、妊娠・出産期から子育て期まで幅広いかたにご活用いただけるよう、妊娠・子育てに関する様々な情報を分かりやすく掲載しております。

この冊子をご活用いただくことで、少しでも妊娠・子育てについて喜びや安心感を持っていただくとともに、子どもたちの笑顔が溢れ、健やかな成長につながることを願っております。

武蔵村山市長 山崎 泰大



INDEX

- はじめに 1
- INDEX 2

4 親子の遊び場・お出かけスポット

- まちのイベントに行ってみよう！ 4
- 自然と遊びに行ってみよう！ ... 6
- 親子で遊びに行ってみよう！ ... 8

10 子育てカレンダー

- 子育てカレンダー 10



12 赤ちゃんができたら

- 妊娠がわかったら 12
- 安心して出産するために 14
- 赤ちゃんが生まれたら 14
- 赤ちゃんの健康のために 16
- 手当・助成・支援 20

21 子育てサービス

- 家事育児サポーター 21
- 多胎児家庭家事育児サポーター 22
- 多胎児家庭移動経費の一部助成 23
- 保育所 23
- 保育所MAP 24
- 子育てセンター 30
- 休日保育 31
- 一時預かり 31
- いろいろな保育施設 33
- 子ども食堂 34
- ファミリー・サポート・センター 34

広 告

社会福祉法人
三ツ木育成会



太陽のような子どもたち



〒208-0031 武蔵村山市岸1-5-11

TEL042-560-9922

<http://kishihoikuen.ed.jp>

- 病児保育 34
- 子どもショートステイ 35
- 児童館 35

- 専門相談 56
- ひろば 57
- 児童虐待かな?と思ったら 58

36 学校教育

- 幼稚園・小・中学校MAP 36
- 幼稚園 38
- 小学校 40
- 学童クラブ・放課後子ども教室 41
- 中学校 42
- 特別支援教育 43
- 経済的支援 44

46 みんなでサポート

- ひとり親家庭について 46
- 発達が心配なお子さんに 48
- 相談窓口 51

56 子ども家庭支援センター

- 相談 56

60 公共施設一覧

- 市内関連施設 60
- スポーツ施設 62
- 観光・歴史 63
- 保健福祉 63
- 都市公園 63
- 図書館 64

65 病院一覧

- 病院 65
- 眼科医院 69
- 歯科医院 69
- 急患診療 72



見やすく読みまちがえにくい
ユニバーサルデザインフォント
を採用しています。

広 告



医療法人社団 もかほ会

武蔵村山さいとうクリニック



内科・外科・小児科・リハビリテーション科・整形外科・皮膚科
肛門外科・内視鏡内科・乳腺外科 日帰り手術・往診応需

診療時間／月～土・祝 9:00～19:00 日・臨時診療あり リハビリ 8:00～20:00
胃内視鏡検査、大腸内視鏡検査、64列マルチスライスCT(心臓血管・大腸)各種検診、人間ドック、各種エコー検査
<http://www.msaito.jp/clinic> 武蔵村山さいとうクリニック 検索

武蔵村山市大南3-68-3

042-590-2266



 **ビッグライフ訪問看護ステーション**

042-516-0066



親子の遊び場・お出かけスポット

まちのイベントに行ってみよう!

武蔵村山市では年間を通じて、新旧を織り交ぜた様々なイベントを行っています。ぜひ参加してまつりの醍醐味を味わってください。

村山デエダラまつり

10月下旬～
11月中旬開催

地域の活性化と観光の振興を図ることを目的に開催するこのまつりは、市内に古くから伝わる「デエダラボッチ」という巨人伝説にちなんで名付けられ、市民の方々に親しまれています。

まつりのクライマックスは「デエダラボッチ」をモチーフにした山車が登場する市民パレードです。地域の皆さんが制作した“ふるさと山車”の数々、踊り、太鼓、お囃子のリズムとともに宵の武蔵村山を華麗に彩ります。(内容は変更となる場合があります。)

広 告



建築工事
土木工事
とび・土工工事
外構工事一式
解体工事

地元で創業43年

〒208-0004 武蔵村山市本町2-24-1

進藤総業株式会社

TEL.042-560-5310
FAX.042-560-9566



■武蔵村山市本町1-3-1 ホームページはこちらから!

■営業時間 平日AM 9:00～PM7:00
土・日・祝日 AM9:00～PM7:00

■定休日 毎週月曜日、火曜日

Tel 042-843-5308

<https://www.rapa0038.com>



桜まつり

野山北公園自転車道の桜並木は春になると約300本の桜が満開を迎え、約4kmにわたる桜のトンネルで来る方を魅了し武蔵村山市のシンボルとなっています。

また、夜にはライトアップし、昼間とは違う桜を見ることもでき、幻想的な世界へ誘うこと間違いなし！

4月上旬には会場イベントを開催し桜まつりを盛り上げています。(内容は変更となる場合があります。)



親子の遊び場・お出かけスポット

8月下旬開催



観光納涼花火大会

約2,000発、色とりどりの花火が真夏の夜を華やかに彩ります。会場内では模擬店や盆踊り、生バンド演奏などの楽しいアトラクションが行われます。又、大切な人への想いを込めた花火を打ち上げられる「メッセージ花火」も話題です。(内容は変更となる場合があります。)



広告

子育て中の方、応援します

よもぎ蒸し (YOSA)

炭酸筋膜エステ

プライベートサロンNI~NA(ニーナ)



男性もOK、送迎有り

☎042-516-8552

武蔵村山市中央 2-61-1

10:00 ~ 20:00 不定休



かめい内科・外科クリニック

内科・内視鏡内科・消化器内科・外科

訪問診療もご相談下さい

診療時間	月	火	水	木	金	土
9:00~12:00	●	●	★	●	★	●
15:00~18:00	●	●	—	●	●	—

休診日 日曜・祝日 ★…予約検査日

武蔵村山市残堀 2-14-1 ☎042-531-8998

<http://kameiclinic.jp>

親子の遊び場・お出かけスポット

自然と遊びに行ってみよう!

日本の原風景に癒される北部の公園エリアには、様々なアクティビティや風情あるスポットが満載です。

親子の遊び場・お出かけスポット



リラクゼーション付きの複合癒しスポット



村山温泉 かたくりの湯

かたくりの湯は地下1,500mより汲み上げた天然温泉です。和風風呂と洋風風呂の異なったテイストを用意しており、男女入れ替わりにてお楽しみいただけます。イベント風呂では、葉草又は四季折々の季節感を演出するお風呂などをご用意しております。

📍本町5-29-1 ☎520-1026

市立野山北公園

都立野山北・六道山公園の一角に約1万8千平方メートルの広さを持ち、春には20,000株のかたくりの群生が開花する市立野山北公園があります。鳥や虫や野草など様々な生きものが共生するこれらの公園は、身近な自然を体験できる活動拠点として、大勢の人に親しまれています。

📍本町5-31-1 環境課 ☎565-1111



かたくりの花が咲き誇る自然体験の活動拠点

ちょっと寄り道



トロッコのトンネル

軽便鉄道と呼ばれたトロッコ専用のトンネル(横田〜赤堀〜御岳〜赤坂)が当時のまま残っており、天井の低い内部はまるで洞窟に潜入したかのようで、子どもたちに人気です。

広告

ヤマハ音楽教室、大人のための音楽教室、バレエ・ダンス教室

子どもから大人まで無料体験レッスン実施中!



●東大和センター

☎042-564-6321

西武拝島線「東大和市駅」から徒歩3分、南街四丁目信号そば



音楽のある毎日

宮地楽器

宮地楽器 東大和

検索

●武蔵村山センター

☎042-506-8700

武蔵村山市役所から徒歩2分
かたくりの湯入り口交差点角



宮地楽器 武蔵村山

検索

首都圏の残された

緑の島を遊びつくす!

親子の遊び場・お出かけスポット

都立野山北・六道山公園MAP



「緑の島」と呼ばれる都立野山北・六道山公園は、子どもたちが喜ぶ様々な遊びスポットが点在しています。



里山民家

実在した江戸時代の民家を新築・復元した「母屋」を中心に「蔵」「納屋」「作業小屋」などがあり、里山を満喫できる、楽しいイベントを実施しています。



冒険の森

施設の中心となる「観察展望デッキ」は、木々の緑の中を約8メートルの高さで空中散歩が楽しめるなど、子どもたちにとってワクワクするような施設が並びます。



あそびの森

「自然にやさしく」をテーマに、幼児・お年寄り、障害を持つ方も大自然の中、森に住む生き物たちの名がついた木製遊具(25施設)で遊べます。



広 告



安全と信頼を第一に地域に密着し、利用者皆様の安全と信頼に応えます。



企業送迎バス・学校送迎バス
施設送迎バス・福祉タクシー
人数、車椅子の台数に応じて
ご用意いたします。



HEG 観光株式会社

Tel:042-520-6930 Fax:042-520-6931

HEG 観光

検索

<https://www.heg-kanko.com/>
武蔵村山市三ツ藤 3-55-1



親子で遊びに行ってみよう!

子どもカフェみんなのおうち

子どもカフェみんなのおうちは、0歳～6歳のお子さんとその保護者が無料で(申し込んだ講座によっては材料費等がかかるものもあります。)遊べるひろばです。

火・水・木曜日の10:00～14:00開放しています。

◆神明4-17-1

◆☎070-3128-8454

◆mail:kosodate.kodomoto@gmail.com

◆HP:https://kodomoto-m.jimdofree.com/

スタッフが常に2名いるので、お一人で来ても安心です。おもちゃ、絵本などがあります。

11:45～13:00まではお昼の時間。持ってきたお昼ご飯を食べることができます。



児童館親子ひろば事業「わくわくタイム」

本の読み聞かせやパネルシアターを行います。また、0歳～6歳のお子さんと保護者のみでゆっくり遊べるスペースをつくり、自由に遊べる遊具やおもちゃがあります。ぜひご参加ください。

●日時:月に2～3回 9:30～12:00

●場所:山王森児童館 他

●内容:季節のイベント、制作、講座など、楽しい催しがたくさんあります。

●NPO法人子育て未来ネットこどもと ☎070-3128-8454

●詳細は市報をご覧ください。



「それって本当？」 子育ての疑問 Q & A

Q だっこばかりしていると抱きぐせがついて、手がかかる?

A だっこは大事なスキンシップ!

昔は「抱きぐせ」がつくと赤ちゃんがだっこを求めて泣くようになると言われていましたが、だっこは大事なスキンシップ!心の成長に必要なので、たくさんだっこしてあげてください。



はぐ NPO法人いつひよファミリー・育はぐ



親子・家族、世代を超えて、人形劇や音楽・体操等のワークショップで皆さんに笑いと笑顔をお届けします。

「一人で悩まないで、一人じゃないよ」いつでも“いつひよ”開催のひろばに遊びに来てね。

笑顔が広がる
ハッピータイム♪



親子の遊び場・お出かけスポット

児童館親子ひろば事業

「みんなであそぼう!」～つながるひろば～

赤ちゃんから遊べるひろばです。
温かみのある手作り・布・木のおもちゃが揃えてあり、
親子でゆったり遊べる交流の場です。
友だち作り・育児相談等、お気軽に遊びに来てください。

- 日時:月に2～3回 9:30～12:00
- 場所:残堀・伊奈平地区児童館 他
- 内容:思い出手形足型づくり、季節行事、パネルシアター、お誕生会、歌遊び、運動遊び、ベビーマッサージ、親子ヨガなど楽しい遊びがいっぱいです。
- 詳細は市報&ホームページをご覧ください。

出張依頼

- 保育園(保育士対象講座・親子対象講座)・高齢・障害施設等
- 内容:全世代対象に、人形劇や歌遊び・音楽や手品等、0歳からシニアまで、幅広いワークショップをご提供できます。
内容につきましては、ご相談ください。



NPO:法人 いつひよファミリー・育(はぐ)はぐ

問合せ・連絡 090-4124-7732

代表 齋藤 志保



詳しくは
WEBで!

— 廣 告 —

武蔵村山総合体育館は、市民の皆さんの健康習慣をバックアップします。



●さまざまなスポーツ教室やイベントがあります。

詳しくは 検索 ←

武蔵村山市総合体育館

武蔵村山市岸3-45-6

☎042-520-0082

ushio photo studio 潮 写真館

お宮参り・百日・七五三・入園
卒業・成人式・遺影写真
各種記念写真・証明写真
ピアノ発表会・複製・フィルム現像
その他ご相談ください。

平日 AM 10:00～PM 6:00
日・祭日 AM 10:00～PM 4:00
定休日 木曜日

武蔵村山市中央1-16-5 第一小学校正門前
tel : 042-561-0063



子育てカレンダー

妊娠中

0歳

届出・健診・保健

母子健康手帳の交付 ▶ P12

パパとママのためのマタニティクラス ▶ P14

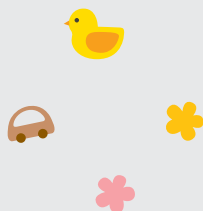

出生届 ▶ P14

赤ちゃん連絡票 ▶ P15

こんにちは赤ちゃん訪問 ▶ P15

3～4か月児健診・産婦健診 ▶ P16

6～7か月児健診 ▶ P16

9～10か月児健診 ▶ P16

離乳食教室 ▶ P17

乳幼児歯科健診 ▶ P16

予防接種 ▶ P18



遊びのひろば・交流

子ども家庭支援センター ▶ P56

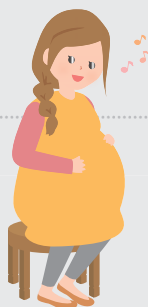

子どもカフェみんなのおうち ▶ P8

園庭開放 保育所 ▶ P23～P29

児童館 ▶ P35 図書館 ▶ P64

サポート

家事育児サポーター ▶ P21

一時預かり ▶ P31

ファミリー・サポート・センター ▶ P34

— 広 告 —

〈民間車検場〉お車のご相談は!!

◎皆様の総合自動車整備センター

(有)井上自動車

新車・中古車販売・車検整備・自動車保険
関東運輸局指定

※代車の御用意も御座居ます※

 **042-560-1763(代)**

武蔵村山市残堀1-77-2



1～3歳

4歳～6歳

1歳6か月児健診▶P16

就学時健診▶P40

2歳児歯科健診▶P16

3歳児健診▶P16

かむかむキッズ▶P17



NPO法人いつひよファミリー・育はぐ▶P9

子育てセンター▶P30 幼稚園▶P38～P39

病児保育▶P34



子どもショートステイ▶P35



「そろって本当？」 子育ての疑問 Q & A

Q 利き手は直した方がいい？

A 使いやすい手を使わせてあげて！

以前は様々な物が右手用に作られていたため、右手への矯正が一般的でしたが、最近では左手用の製品も充実しており、不便も無くなってきています。無理な矯正は子どもの負担となるため、使いやすい手を使わせてあげてください。





赤ちゃんができたら



妊娠がわかったら

ハグはぐ・むらやま(子育て世代包括支援センター) 問 子ども子育て支援課 ☎564-5421

「ハグはぐ・むらやま」は妊娠期から子育て期の様々な相談ができる場所です。

妊娠中の体調管理や、赤ちゃんが誕生してからの育児相談、体重測定や地域の子育てサービスの紹介「言葉が遅れているかもしれない」「落ち着きがない」といったお子様の発達や子育ての相談など幅広い相談に保健師が応じています。電話相談もできますので、お気軽にご利用ください。

「ハグはぐ・むらやま」は、市民総合センター2階子ども・子育て支援センター内にあります。

妊娠届の提出・母子健康手帳の交付 問 子ども子育て支援課 ☎564-5421

産婦人科を受診して妊娠が確定したら、「ハグはぐ・むらやま」(子育て世代包括支援センター)に「妊娠届」を提出して、母子健康手帳の交付を受けましょう。

母子健康手帳には妊娠中の母体の健康状態、出産後の乳幼児期の発育状況、予防接種などを一貫して記録でき、小学校入学前の就学時健診にも必要となりますので、大切に保管してください。

なお、交付時には、保健師が面接をし、母子健康手帳等の説明のほか、様々な相談もお受けしています。

● 妊娠届提出・母子健康手帳交付場所

「ハグはぐ・むらやま」(市民総合センター2階子ども・子育て支援センター)



産前産後期間の国民年金保険料免除

問 保険年金課 ☎565-1111

出産予定日または出産日が属する月の前月から4か月間(多胎妊娠の場合は、出産予定日または出産日が属する月の3か月前から6か月間)の国民年金保険料が免除されます。

※出産とは、妊娠85日(4か月)以上の出産をいいます。

(死産、流産、早産された方を含みます。)

●対象／「国民年金第1号被保険者」で出産日が平成31年2月1日以降の方

※以下を用意し、窓口にて申請。

- ・年金手帳
- ・母子健康手帳
- ・マイナンバーを確認できるもの
- ・身分証明書 など

出産育児一時金

問 保険年金課 ☎565-1111

出産した場合、一子につき42万円を支給する制度です。詳細は、国民健康保険加入者は保険年金課に、社会保険加入者は勤務先にお問い合わせください。

●支給方法／①直接支払い制度

②受取代理制度

③①または②を利用せず、出産後に口座振替・現金で支給



赤ちゃんができたら

入院助産制度

問 子ども家庭支援センター ☎590-1152

入院して分娩する必要があるにもかかわらず、経済的にその費用を支払うことが困難な妊産婦に対して、分娩の介助、前後の処置及び看護費用について助成します。

※詳細はお問い合わせください。

生活福祉資金の貸付

問 社会福祉協議会 ☎566-0061

分娩入院費及び出産に伴って必要となる経費等の貸付制度です。

※貸付要件、審査等があります。詳細はお問い合わせください。

— 広 告 —



育成会

大南つぼみ保育園

「子ども、保護者の無限の可能性を育む」

- 一人ひとりのありのままを愛し「生きる力」を育てます。
- 一人ひとりの発達・個性に合わせ、きめ細やかな保育をします。
- 子ども・保護者の気持ちに寄り添い「心の安全基地」となります。



武蔵村山市大南 3-94-1
TEL.042-566-5605



安心して出産するために

妊婦健康診査受診票

問 子ども子育て支援課 ☎564-5421

妊娠中の定期健診は、お母さんとお腹の赤ちゃんのためにとても大切なもので、妊娠中に14回の助成を受けることができます。

※「妊婦健康診査受診票」は、母子健康手帳の交付時に配布します。

パパとママのためのマタニティークラス(両親学級・母親学級)

問 子ども子育て支援課 ☎564-5421

妊娠・出産・育児について学ぶ教室です。妊娠中を健やかに過ごし、元気な赤ちゃんを産むために、また、お母さん同士の友達づくりにお役立てください。

偶数月の平日2日間と土曜日1日の合計3日間の教室で、ご夫婦での参加はもちろん、お一人でも参加できる内容となっています。

各回先着10組の予約制ですので、ご希望の方はお早めにお申し込みください。

- 対象／妊娠中の方及びそのパートナー
- 場所／子ども・子育て支援センター(市民総合センター2階)
- 内容／1日目：妊娠中の歯と栄養(歯科健診と歯の健康、妊婦の栄養)
2日目：お産に向けて(妊娠中の生活、お産の経過と母乳育児、先輩ママとの交流)
3日目：赤ちゃんのいる生活(沐浴実習、衣類・赤ちゃんの育児、産後のメンタル)

赤ちゃんができたら

赤ちゃんが生まれたら

出生届

問 市民課 ☎565-1111 緑が丘出張所 ☎564-1234

赤ちゃんが生まれたら、生まれた日から14日以内に出生届を提出してください。

なお、市民課では国民健康保険の加入手続きを出生届と同時に受付します。該当する方は本人確認書類をお持ちください。

※以下を用意し、窓口へ提出。

- 母子健康手帳
- 出生証明書付き届書(病院等で記入されたもの)

健康保険

問 保険年金課 ☎565-1111

一般的に健康保険では、出産後の子どもは保護者の被扶養者になり、被扶養者としての資格は出生の日から発生します。ただし、子どもが生まれても届出がなければ、被扶養者として確認できません。子どもが病気になっても療養の給付を受けることができず自費診療になってしまいますので、できるだけ早く届出を行いましょう。詳細は、国民健康保険加入者は保険年金課に、社会保険加入者は勤務先にお問い合わせください。

※以下を用意し、窓口にて申請。

- 印鑑
- 母子健康手帳
- 健康保険証
- 本人確認書類(運転免許証など)
- マイナンバーが確認できるもの など

赤ちゃん連絡票(出生通知票)

問 子ども子育て支援課 ☎564-5421

赤ちゃんが生まれたら「赤ちゃん連絡票(出生通知票)」を子ども子育て支援課に送ってください(命名が遅れている場合は、乳児名欄は空欄でも大丈夫です。)。出生通知票をもとにして「こんにちは赤ちゃん訪問」などの連絡をします。

※「赤ちゃん連絡票(出生通知票)」は母子健康手帳の交付時にお渡しします。

低体重児出生届

問 子ども子育て支援課 ☎564-5421

低体重の赤ちゃん(出生時の体重が2,500g未満の乳児)を出産された際には、法律(母子保健法)に基づき、住民票のある市区町村に届出が必要です。

未熟児の養育医療の助成

問 子ども子育て支援課 ☎564-5421

医師が入院養育を必要と認めた未熟児(出生時体重2,000g以下、または、それ以外で生活力が特に弱い乳児)が、指定医療機関で受けた入院医療に要する費用を助成します。申請書類一式は窓口で配布しています。

こんにちは赤ちゃん訪問

問 子ども子育て支援課 ☎564-5421

助産師や保健師等が直接家庭訪問をして、出産や育児に関する相談をお受けします。

- 対象/妊婦・産婦・新生児

産後ケア

問 子ども子育て支援課 ☎564-5421

出産後に安心して子育てができるよう、専門家から心身のケアや育児の相談等を受けることができる事業です。ひとりで悩まずに、まずはご相談ください。

- 対象

武蔵村山市に住所がある、以下に該当する生後6か月以内の子及びその母

- ・家族等から支援を受けられない方
- ・体調不良または育児不安がある方

※感染性疾患に罹患している又はその疑いがある場合等、利用が認められない場合があります。

- サービス内容・類型

- ・お母さんのケア(心身の休息、乳房ケア、健康相談など)
- ・赤ちゃんのケア(体重測定、栄養・健康状態の確認など)
- ・育児サポート(授乳指導、沐浴指導、育児相談など)

— 広 告 —

妊婦健診・自然分娩・母乳育乳・産後ケア



東大和助産院

代表助産師 青柳 三代子

あなたらしい、あなたの出産・子育てを応援します

女性の自然性と身体を守る

助産師のケアを受けてみませんか？

〒207-0012 東大和市新城2-1496-29

TEL/FAX 042-566-3266

外来:9時~17時 お休み:日・祝日

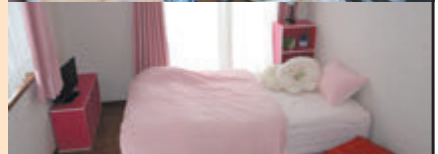
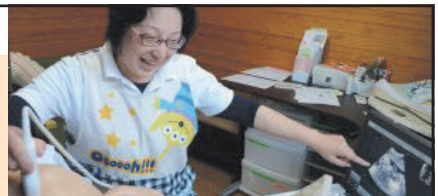

赤ちゃんができたなら

類型	利用料金(自己負担額)	利用の上限
短期入所型	1泊2日 6,000円 2泊目以降1泊 3,000円	<ul style="list-style-type: none"> 7日以内 分割利用可能
通所型	1日 2,000円	<ul style="list-style-type: none"> 通所、訪問合わせて7回
居宅訪問型	1回 1,000円	

※住民税非課税世帯・生活保護世帯は利用料金(自己負担額)が免除されます。

※多胎児の場合、追加の利用料金はかかりません。

●利用までの流れ

区分	内容
利用相談 ↓	妊娠28週以降に子ども子育て支援課にご連絡いただき、面接の予約をしていただきます。
利用申請 ↓	保健師等との面接があります。面接後、利用申請書に記入いただきます。 ※事情により来所いただくことが困難な場合は、ご相談ください。
利用承認後	産後ケアサービスをお受けください。

保健指導票の交付

問 子ども子育て支援課 ☎564-5421

経済的な理由で、医療機関での保健指導を受けることが困難な妊産婦や乳幼児のために、契約医療機関を無料で受診できる保健指導票を交付します。

赤ちゃんの健康のために

乳幼児の健康診査

問 子ども子育て支援課 ☎564-5421

身体測定、医師による診察等を個別に行います。各健康診査のご案内は、対象者に通知します(6~7か月児、9~10か月児の健康診査については、3~4か月児健康診査時に受診票をお渡します。)

乳幼児歯科健康診査(ビーバー歯科健康診査)の受診を希望される方は、各健康診査時にお申し込みください(6~7か月児、9~10か月児健康診査時は除く。)



健康診査名	会場
3～4か月児健康診査 産婦健康診査	子ども・子育て支援センター (市民総合センター2階)
6～7か月児健康診査	都内委託医療機関
9～10か月児健康診査	
1歳6か月児健康診査	子ども・子育て支援センター (市民総合センター2階)
2歳児歯科健康診査	
3歳児健康診査	
乳幼児歯科健康診査(ビーバー歯科健康診査)	

育児相談

問 子ども子育て支援課 ☎564-5421

育児不安、保健相談など育児に関する相談をお受けします。(随時)

- 対象/乳幼児(就学前まで)

離乳食教室(離乳食開始時期)

問 子ども子育て支援課 ☎564-5421

試食を交え、楽しい雰囲気の中で離乳食の進め方を学ぶ教室です。

- 対象/生後5～6か月頃 ※電話でお申し込みください。

離乳食教室(2回食を始める方)

問 子ども子育て支援課 ☎564-5421

試食を交え、楽しい雰囲気の中で2回食の進め方、調理や献立のポイントなどを学ぶ教室です。

- 対象/生後7～8か月頃 ※電話でお申し込みください。

かむかむキッズ(乳幼児歯科健康教室)

問 子ども子育て支援課 ☎564-5421

初期のむし歯予防(食事のポイント、丈夫な歯育て)についての教室です。参加者は、受講後に乳幼児歯科健診(ビーバー歯科健康診査)への申し込みができます。

- 対象/10か月～1歳6か月児



— 広 告 —

歯科 / 矯正歯科 / 小児歯科 / 歯科口腔外科

ミソラ歯科クリニック

	月	火	水	木	金	土	日・祝
9:30～13:00	○	○	※	○	○	○	—
14:30～19:00	○	○	※	○	○	○	—

日本小児歯科学会認定小児歯科専門医(駒澤 大悟)による小児矯正
休診日 水・日・祝 24時間WEB予約
※祝日のある週の水曜日は診察致しません

☎042-520-1118
武蔵村山市榎 1-7-21 駐車場 10 台有り

予防接種については、下の表をご覧ください。
 ※対象者には個別に通知します。(任意接種を除く)

赤ちゃんができたら

ワクチン名	対象年齢	2 か 月	3 か 月	6 か 月	9 か 月	1 歳 6 か 月	2 歳	3 歳	4 歳	5 歳	6 歳	7 歳	8 歳	9 歳	11 歳	12 歳	13 歳	14 歳	15 歳	16 歳	
ロタウイルス	生後6週0日～ 生後14週6日 (初回接種)						ロタリックス 生後6週～生後24週まで(2回接種) ロタテック 生後6週～生後32週まで(3回接種)														
ヒブ	2か月から5歳未満						初回:27日～56日の間隔を空けて3回 追加:初回終了後7か月～13か月の間に1回														
小児用肺炎球菌	2か月から5歳未満						初回:27日以上の間隔を空けて3回 追加:初回終了後60日以上空けて1歳以降に1回														
B型肝炎	1歳未満						標準的として生後2か月～9か月未満 2回目:1回目接種後、27日以上 3回目:1回目接種後、139日以上														
水痘 (水ぼうそう)	1歳から3歳未満						初回:生後1歳から1歳3か月未満 2回目:標準的として1回目接種後6か月から12か月未満の間														
四種混合 (DPT-IPV)1期 (ジフテリア、百日せき、破傷風、ポリオ)	生後3か月から 7歳6か月未満						初回:20日～56日の間隔を空けて3回 追加:標準的として初回終了後1年～1年半の間に1回														
BCG	1歳未満						標準的として生後5か月～8か月未満 BCG直接接種 管針法(スタンプ式)														
麻しん風しん混合 (MR)	1期	1歳から2歳未満																			
	2期	5歳から7歳未満																			※ただし、小学校入学1年前の4/1～入学年の3/31まで
日本脳炎	1期	6か月から7歳6か月																			標準的として生後3歳～5歳未満
	2期	9歳から13歳未満																			

広 告

内科・脳神経内科・小児科

藤田 医院

診療時間	月	火	水	木	金	土	※日曜・祝日 休診
9:00～13:00	●	●	●	●	●	●	
14:30～18:00	●	●	●	×	●	×	

乳児健診・予防接種行っております
 ★9:00より当日電話予約承ります
 武蔵村山市岸1-25-1 ☎(042)560-0363
 ※新青梅街道青岸橋東交差点北側(駐車場あり)

社会医療法人社団 健生会

大南ファミリークリニック

在宅療養支援診療所

内科・小児科

	月	火	水	木	金	土
診療時間	9:00～12:00					
午前	●	●	●	●	●	●
午後	往診	往診	往診	往診	往診	
	※2,4木曜日のみ 17:00～19:00					
夜間		●				

武蔵村山市大南2-1-8 駐車場あり 日・祝日 休診
 ☎042-590-0373

ワクチン名	対象年齢	2 か 月	3 か 月	6 か 月	9 か 月	1 歳	1 歳 6 か 月	2 歳	3 歳	4 歳	5 歳	6 歳	7 歳	8 歳	9 歳	11 歳	12 歳	13 歳	14 歳	15 歳	16 歳	
二種混合(DT) (ジフテリア、破傷風)	11歳から13歳未満																					
子宮頸がん (ヒトパピローマ ウイルス感染症)	小6から 高1相当の女性																					
		(2画)サーバリックス:1か月の間隔をあけて2回 1回目終了後6か月の間隔をあけて1回 (4画)ガーダシル:2か月の間隔をあけて2回 1回目終了後6か月の間隔をあけて1回																				

子ども・子育て応援ナビ

安心して確実に予防接種を受けていただくために、武蔵村山市「子ども・子育て応援ナビ」を提供しています。アプリ版も配信しています。

「子ども・子育て応援ナビ」は、お子様の生年月日を入力していただくと、それを基に予防接種スケジュールを自動で作成し、メールやプッシュ通知で案内を行います。発熱やその他の事情で予防接種を受けられなかった場合でも、自動でスケジュールを再構成する機能があるので安心です。

●「子ども・子育て応援ナビ」の内容(抜粋)

- (1) 予防接種スケジュールの自動作成及び編集機能※
- (2) 健康診査の案内
- (3) 子育て応援ガイドの掲載
- (4) 子ども関連イベントの案内
- (5) 相談窓口の案内
- (6) 子育て支援サービスの案内
- (7) 手当・助成の案内
- (8) 子どもの成長の記録の管理
- (9) 市情報の配信機能

※編集機能:接種を逃しても、自動でスケジュールを再構成する機能。

●ホームページ版

<http://musashimurayama.city-hc.jp>



アップルストア版 グーグルプレイ版

赤ちゃんができたら

告 白

内科・消化器内科・小児科・皮膚科

下田 医院

診療時間	月	火	水	木	金	土	日・祝
9:00～12:00	●	●	●	●	●	▲	/
15:00～18:00	●	●	●	/	●	/	/

▲土曜は 12:30 まで

TEL(042)560-6387

武蔵村山市三ツ木 3-16-1
(旧青梅街道沿い) P有

学園クリニック

内科・小児科・皮膚科

診療時間	月	火	水	木	金	土	日
9:00～12:00	休	●	●	●	●	●	●
16:00～19:00	休	●	●	休	●	●	休

休診日: 月曜日、祝日
武蔵村山市学園3-59-2 2F

☎042-564-5358

児童手当

問 子ども青少年課 ☎565-1111

中学校修了前までの児童を養育する父母などに対し手当を支給する制度。

※以下を用意し、窓口にて申請。

- ・請求者名義の銀行等通帳
- ・健康保険証(請求者のもの)
- ・マイナンバーがわかるもの

乳幼児医療費助成(マル乳)

問 子ども青少年課 ☎565-1111

乳幼児の入・通院(外来)に要する保険診療分の自己負担金を助成する制度。

- 対象/小学校就学前までの乳幼児

※以下を用意し、窓口にて申請。

- ・健康保険証(対象児童のもの)
- ・マイナンバーがわかるもの

義務教育就学児医療費助成(マル子)

問 子ども青少年課 ☎565-1111

学齢児童の入・通院(外来)に要する保険診療分の自己負担金を助成する制度。

- 対象/義務教育就学期の間にある学齢児

※以下を用意し、窓口にて申請。

- ・健康保険証(対象児童のもの)
- ・マイナンバーがわかるもの

高校生等医療費助成(マル青)

高校生等の入・通院(外来)に要する保険診療分の自己負担金を助成する制度。

- 対象/15歳に達する日の翌日以降の最初の4月1日から18歳に達する日の翌日以降の最初の3月31日までの間にある児童

※以下を用意して窓口にて申請

- ・健康保険証(対象児童のもの)
- ・マイナンバーがわかるもの

※令和5年4月1日から実施。

国民健康保険税の減免

問 保険年金課 ☎565-1111

○令和4年度から未就学児(小学校入学前)の国保加入者の均等割額が5割軽減されます。(申請は不要です)

○多子世帯に対する減免制度(申請が必要です)

- 対象/18歳未満の子どもが2人以上おり、世帯所得が200万円以下の世帯。

※該当となる世帯には市役所から個別に通知いたします。詳細はお問い合わせください。



子育てサービス



家事育児サポーター

問 子ども家庭支援センター ☎590-1152

産婦の出産後において家事、育児の支援を必要とする家庭をサポート者がお手伝いします。

- 対象／市内に住所を有する家庭で、当該家庭の産婦が出産に係る退院をした日の翌日から3か月以内(特に必要があると認められた場合は、1年以内)。
- 時間／
 - ・合計40時間
 - ※特に必要があると認められた場合、合計100時間。
 - ・8:00～18:00のうち、1時間を単位として、2時間以上4時間以内の時間(1時間未満の端数時間は、1時間とする)
 - ※日曜日・祝日・年末年始は除く。
- 料金／
 - ・1時間当たり700円
 - ※所得によって変わることもあります。
 - ・自宅以外の場所において、家事等の支援を行うために要した交通費及び経費は、利用者の負担となります。

※窓口にて申請。

子育てサービス

広 告

保育園・幼稚園・小学校などの
集団生活を安心して過ごすための訪問事業

家庭・学校と連携して

発達障害のお子様の
園・学校生活をサポート

児童福祉法に基づき保育所等訪問支援事業

武蔵村山全域にお伺いします！

武蔵村山市立
緑が丘ふれあいセンター

保育室開放・相談事業・セミナー /

〒208-0012 東京都武蔵村山市緑が丘1460-1111-1
TEL042-590-0755 FAX042-567-1433
AM9:00～PM10:00【休館日】第一月曜日・年末年始

コベルプラス 西国分寺教室
☎ 042-312-0455
【営業時間】9:30-18:30(祝日休業)

[指定管理者] シーズプレイス C's PLACE

市内在住の多胎妊婦の方や多胎児を養育する方を支援するため、市が委託契約を結んだ事業者のサポーターが家事・育児の支援を行います。支援の内容・利用の方法等、ご不明な点等ございましたらお気軽にご相談ください。

- **対象** / 市内に住所を有する家庭で、多胎妊婦もしくは3歳未満の多胎児(3歳の誕生日を迎える前日まで)を養育している方。
- **時間**
 - 8:00～18:00のうち、1時間を単位として、2時間以上4時間以内の時間(1時間未満の端数時間は、1時間とする。)
 - 利用上限

区分	利用上限
妊娠期から1歳未満	240時間/年
1歳から2歳未満	180時間/年
2歳から3歳未満	120時間/年

※日曜日、祝日、年末年始を除く。
 ※事業者によって、対応可能日時が異なる場合があります。

- **料金** / ・1時間当たり500円 ※住民税の課税状況によって変わります。
 - 自宅以外の場所において、育児等の支援を行うために要した交通費及び経費は、利用者の負担となります。
- **支援内容(例)** / ・食事の支援及び片付け・被服の洗濯・住居等の掃除及び整理整頓
 - 乳児の沐浴の補助・乳児のおむつ交換
- **利用までの流れ**

時期	内容
多胎児を妊娠～3歳未満の多胎児を養育 ↓	利用申請書に必要事項を記入し、子ども子育て支援課へ提出してください。 →市で申請内容の審査
利用決定後 ↓	事業者へ連絡を取り、支援を受ける日時を決めてください。
支援日決定	家事・育児の支援をお受けください。



多胎児家庭移動経費の一部助成

問 子ども子育て支援課 ☎564-5421

双子や三つ子などを養育する家庭を支援するため、タクシー利用料の一部を助成します。

- 対象／市内に住所を有し、3歳未満の多胎児(3歳の誕生日を迎える前日まで)を養育している世帯
- 助成内容／助成上限:24,000円/年
- 対象経費／お子様の健康診査、予防接種、多胎児家庭の交流会、相談事業及びその他母子保健事業等でタクシーを利用する際の移動経費の一部

保育所

問 子ども青少年課 ☎565-1111

国が定めた設置基準(施設の広さ、保育士等の職員数、給食設備、防火管理、衛生管理等)をクリアして都道府県知事に認可された施設です。

各保育所により、定員、保育方針、行事などが異なりますので、各保育所パンフレットを参照してください。詳細は保育所に直接お問い合わせください。

- 基準／保育所に入るには、児童の保護者が就労・出産・疾病など、家庭で十分な保育ができないことが基準となります。
※「保育所等入所のしおり」を参照。
- 申請／随時受け付けています。4月入所希望の場合、前年11月中旬(予定)に申込書を配布し、12月(予定)から一斉に受け付けます。
申込書や各種提出書類などがありますので、子ども青少年課までお問い合わせください。
- 料金／4月～8月分の保育料…前年度市町村民税所得割課税額に応じて決定
9月～3月分の保育料…現年度市町村民税所得割課税額に応じて決定
※「保育所等入所のしおり」を参照。



保育所

MAP

- = 保育所
- ◎ = 認証保育所
- △ = 小規模保育所

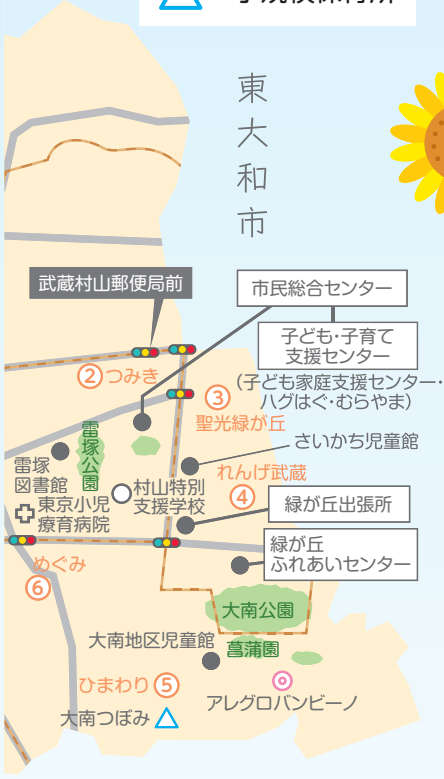

東大和市



子育てサービス

広告

社会福祉法人 蓮花苑

れんげ武蔵保育園



明るく元気に
友だちと楽しく
遊べる子ども

武蔵村山市緑が丘1732-1
☎ 042-561-3959

れんげ武蔵保育園

立川市

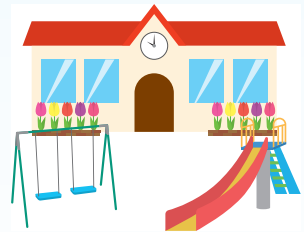

市内保育所

① あゆみ保育園		中央2-53-3	☎564-9766
保育開始年齢	80日目以上		
認可定員	130名		
開所時間	7:00～19:00		
延長保育時間(保育標準時間を超えるもの)	18:00～19:00		
園庭開放	木曜日(不定期) 10:00～11:45		

② つみき保育園		学園3-12-1	☎563-3842
保育開始年齢	43日目以上		
認可定員	146名		
開所時間	7:00～20:00		
延長保育時間(保育標準時間を超えるもの)	18:00～20:00		
園庭開放	火曜日 9:30～11:30		

③ 聖光緑が丘保育園		緑が丘1610-1	☎564-3965
保育開始年齢	3か月以上		
認可定員	138名		
開所時間	7:30～19:00		
延長保育時間(保育標準時間を超えるもの)	18:30～19:00		
園庭開放	月～金曜日 10:00～12:00		

④ れんげ武蔵保育園		緑が丘1732-1	☎561-3959
保育開始年齢	57日目以上		
認可定員	155名		
開所時間	7:00～20:00		
延長保育時間(保育標準時間を超えるもの)	18:00～20:00		
園庭開放	木曜日 10:00～12:00		

— 広 告 —

私たちの保育理念は、
自分で考え行動する
子供たちを育てることです。

社会福祉法人 聖光会

聖光三ツ藤保育園

武蔵村山市三ツ藤 3-36-10
TEL:042-560-3564 web:www.seiko-mitufuji.com

社会福祉法人 聖光会

聖光緑が丘保育園

武蔵村山市緑が丘 1610-1
TEL:042-564-3965 web:www.seiko-midorigaoka.com

⑤ 育成会ひまわり保育園		大南3-71-1	☎564-3544
保育開始年齢	3か月以上		
認可定員	104名		
開所時間	7:30～18:30		
延長保育時間(保育標準時間を超えるもの)			
園庭開放	火・木・土曜日 9:30～11:30		

⑥ 育成会めぐみ保育園		大南1-33-3	☎565-3765
保育開始年齢	4か月以上		
認可定員	160名		
開所時間	7:30～18:30		
延長保育時間(保育標準時間を超えるもの)			
園庭開放	月1回水曜日(不定期) 11:00～12:30		

⑦ みらい保育園		榎2-36-1	☎562-3232
保育開始年齢	43日目以上		
認可定員	181名		
開所時間	7:00～19:00		
延長保育時間(保育標準時間を超えるもの)	18:00～19:00		
園庭開放	月～金曜日 9:30～12:30		

⑧ 村山中藤保育園「櫻」		中央1-28-1	☎562-3141
保育開始年齢	43日目以上		
認可定員	190名		
開所時間	7:00～19:00		
延長保育時間(保育標準時間を超えるもの)	18:00～19:00		
園庭開放	月～金曜日 9:00～12:00		

広 告

「めぐみ保育園はひとつの大家族」

megumi
育成会
めぐみ保育園

武蔵村山市大南1-33-3
TEL.042-565-3765
<https://www.ans.co.jp/n/megumiikusei/>

- 大きなお庭が待ってます
- おいしい給食は毎日手作り
- 週に一度体操教室を楽しんでいます

- 外遊び・お散歩を大切にしています
- 体育指導・リズム指導の先生がやってきます
- 1歳児クラスは成長に合わせた2つのクラス

Ohimawari Children
育成会
ひまわり保育園

武蔵村山市大南3-71-1 TEL.042-564-3544
<https://www.ans.co.jp/n/himawariikusei/>
「太陽のもと すくすく育つ ひまわりっ子」

⑨ まどか保育園		本町3-40-3	☎560-1855
保育開始年齢	3か月以上		
認可定員	110名		
開所時間	7:00～19:00		
延長保育時間(保育標準時間を超えるもの)	18:00～19:00		
園庭開放	月～土曜日 10:00～12:00		

⑩ きし保育園		岸1-5-11	☎560-9922
保育開始年齢	43日目以上		
認可定員	170名		
開所時間	7:00～19:00		
延長保育時間(保育標準時間を超えるもの)	18:00～19:00		
園庭開放	水曜日(不定期) 10:00～12:00		

⑪ 聖光三ツ藤保育園		三ツ藤3-36-10	☎560-3564
保育開始年齢	43日目以上		
認可定員	210名		
開所時間	7:00～20:00		
延長保育時間(保育標準時間を超えるもの)	18:00～20:00		
園庭開放	水曜日(不定期) 10:00～12:00		

⑫ 村山中藤保育園「白樺」		残堀4-90-1	☎520-7151
保育開始年齢	43日目以上		
認可定員	110名		
開所時間	7:00～19:00		
延長保育時間(保育標準時間を超えるもの)	18:00～19:00		
園庭開放			

— 広 告 —



社会福祉法人 三宝会
まどか保育園

一人ひとりを尊重し受け入れる保育を目指しています

本園
武蔵村山市本町 3-40-3
TEL.042-560-1855

分園
武蔵村山市残堀 1-48-3
TEL.042-520-6853

<https://www.madoka-hoikuen.com>

読む力・考える力——伸びる学力

学研教室

算数・国語／英語

幼児期から無理なく身につく学習習慣

学研 三ツ藤一丁目教室

三ツ藤 1-35-18

Tel.080-5496-7515

指導者：清川

教科：算・国・英・幼児

時間：火・木 16:00～19:00

13 つむぎ保育園		伊奈平5-66	☎560-0088
保育開始年齢	43日目以上		
認可定員	120名		
開所時間	7:00～19:00		
延長保育時間(保育標準時間を超えるもの)	18:00～19:00		
園庭開放			

14 まどか保育園分園		残堀1-48-3	☎520-6853
保育開始年齢	3か月以上		
認可定員	29名		
開所時間	7:00～19:00		
延長保育時間(保育標準時間を超えるもの)	18:00～19:00		
園庭開放	月～金曜日 10:00～11:00		

- ・認可定員については、東京都と協議のうえ、変更する場合があります。
 - ・保育年齢は、入所年度の初日の前日の満年齢を基準とします。
ただし、0歳児については、生後の日数を基準とします。
- ※詳細は、直接各保育所にお問い合わせください。
※保育所の場所は、P24～25の地図を御覧ください。

告 白

社会福祉法人 高原福祉会

法人本部 〒208-0003 武蔵村山市中央 1-28-1
☎042-562-3141 FAX042-562-3142

～助け合い、育ち合う子ら～

- 村山中藤保育園「桜」
- 村山中藤保育園「白樺」
- 地域子育て支援センター





いっほいっほ
ゆっくりおおきくな～れ!

社会福祉法人大橋育成会
あゆみ保育園

〒208-0003 東京都武蔵村山市中央 2-53-3
Tel: 042 (564) 9766
URL: www.ayumihokuen.jp

モンテッソーリ教育導入園

子育てセンター

保育所が持つ経験、知識等を活用し、子育てについての相談やさまざまな催し等を実施することで、保護者の育児不安や孤立感の解消を図り、地域の子育て家庭に対する育児支援を行うことを目的としています。

村山中藤保育園「櫻」		タンポポの会	中央1-28-1	☎562-3143
<p>「タンポポの綿毛のように子育ての輪を広げていきましょう」 ※登録制</p> <ul style="list-style-type: none"> ・タンポポ通信、子育て情報の発行 ・育児相談 ・健康相談 ・園庭での遊び(子どもや園児、母親、職員との遊びや交流) ・製作遊び ・遊戯 ・運動遊び ・リズム遊び など <p>◎子育てを楽しむ講座や催し</p> <ul style="list-style-type: none"> ・0歳ひろば ・子育て講座 ・手軽に作れる食事の作り方 ・編み物 ・手作り玩具 ・読み聞かせ ・クリスマス童謡音楽会 				
園庭開放	月～金曜日 9:00～		育児相談	【電話】随時 【来所】随時

れんげ武蔵保育園		にこにこクラブ	緑が丘1732-1	☎561-3959
<p>「親子で参加し様々な体験を通して一緒に子育てを楽しみましょう」</p> <p>◎広報</p> <ul style="list-style-type: none"> ・毎月ひろばだよりを発行 <p>◎「親子で楽しめる活動」</p> <ul style="list-style-type: none"> ・誕生会 ・ベビーマッサージ ・リズムあそび ・制作あそび ・絵本の読みきかせ <p>◎離乳食相談会 保育体験</p>				
園庭開放	毎週火・木曜日 10:00～12:00		育児相談	【電話】9:00～17:00 【来所】9:00～17:00

みらい保育園		さくらんぼくらぶ	榎2-36-1	☎562-3232
<p>◎季節を感じられる活動</p> <ul style="list-style-type: none"> ・水遊び ・みかん狩り ・ミニ運動会 ・クリスマス会 <p>◎保育園の活動を体験</p> <ul style="list-style-type: none"> ・夏祭り ・節分 ・もちつき ・季節の制作 <p>◎専任講師によるバレエリトミック、ベビーマッサージ 等</p>				
園庭開放	月～金曜日 10:00～15:00		育児相談	【電話】随時 【来所】随時

聖光三ツ藤保育園		おひさまくらぶ	三ツ藤3-36-10	☎560-3564
<p>0歳～就学前の未就園児の方を対象に、月3～4日(主に水曜日)子育てひろばを行っています。製作・リズム遊びなど、季節に合わせた内容で、親子で楽しい時間を過ごしています。お子様を通して保護者同士での会話、交流を深め、不安、心配事などは職員が対応し、育児を楽しめる様に話していきます。また、保育所体験・妊婦講座・母親講座も行っています。是非、お気軽にご参加ください。お待ちしております。</p>				
園庭開放	不定期(おひさまくらぶ開催日) 10:00～11:00		育児相談	【電話】9:30～16:00 【来所】10:00～16:00

休日保育

保護者の就労等により、日曜日や祝日に家庭で十分な保育ができない場合に、児童をお預かりします。

- **対象**／休日保育を利用できる方は、次の全ての条件に当てはまる方です。
 1. 保護者すべてが就労(居宅外労働)により保育認定を受け、かつ就労により(居宅外労働)休日に保育を必要とする(休日に保護者が就労することを証明する書類等の提出が必要です。)
 2. 市内に住民登録があり、お子様が市内認可保育所に通園している。
 3. 2歳児クラスの以上のお子様であること。
- **施設**／みらい保育園
- **定員**／10名程度
- **利用料**／利用料はかかりません。
- **日時**／年末年始を除く日曜日の午前7時～午後6時の間の必要な時間(祝祭日は準備ができ次第となります。)
- **食事**／給食の提供はありません。ご家庭よりお弁当・水筒を持参してください。
- **利用方法**／休日保育を利用するためには事前に利用登録が必要です。施設へ直接お問い合わせください。

原則として利用する月の前月の10日までに、施設にお申込みください。

一時預かり

保護者の疾病等による緊急時や、保護者の断続的・短時間就労等の時に、一時的に乳幼児をお預かりします。

- **対象**

市内に住所を有し、保育所における保育が行われていない乳幼児であって、次のいずれかに該当する方。

 1. 保護者の傷病、被災、事故、出産・介護、裁判員としての出廷、または、冠婚葬祭その他社会的にやむを得ない理由により、緊急または一時的に家庭における保育が困難となる乳幼児。
 2. 保護者の育児等に伴う心理的または肉体的負担を解消する等の理由により、一時的に保護者以外の者による保育が必要となる乳幼児。
 3. 保護者の就労、職業訓練、就学等により、おおむね1週間について2日程度、家庭における保育が困難となる乳幼児。
 4. 市長が特に必要と認める乳幼児。

※各実施保育所により、利用日・利用時間・申請方法などが異なりますので、詳細は各保育所に直接お問い合わせください。

市内一時預かり実施保育所

村山中藤保育園「櫻」		中央1-28-1	☎562-3141
保育開始年齢	要相談		
時間	8時間以内		
延長	要相談		
利用料		0・1歳児	2歳児以上
	4時間以内	2,000円	1,500円
	4時間以上8時間以内	4,000円	3,000円

村山中藤保育園「白樺」		残堀4-90-1	☎520-7151
保育開始年齢	要相談		
時間	8時間以内		
延長	要相談		
利用料		0・1歳児	2歳児以上
	4時間以内	2,000円	1,500円
	4時間以上8時間以内	4,000円	3,000円

つみき保育園		学園3-12-1	☎563-3842
保育開始年齢	要相談		
時間	8時間以内		
延長			
利用料		0・1歳児	2歳児以上
	4時間以内	2,000円	1,500円
	4時間以上8時間以内	4,000円	3,000円

つむぎ保育園		伊奈平5-66	☎560-0088
保育開始年齢	1歳6か月以上		
時間	8時間以内		
延長			
利用料	4時間以内	2,000円	
	4時間以上8時間以内	4,000円	



小規模保育所

国が定めた設置基準(広さ、保育士等の職員数、給食設備、防火管理、衛生管理等)をクリアーして、武蔵村山市が認可した施設です。

大南つぼみ保育園		大南3-94-1	☎566-5605
保育開始年齢	3か月以上		
認可定員	18名		
開所時間	7:30~18:30		
延長保育時間 (保育標準時間を超えるもの)			
園庭開放	火・木・土曜日 9:30~11:30		

● 利用方法

市内の保育園の利用と同様です。P23(基準、申請、料金)を参照してください。

認証保育所

東京都独自の基準を設定して、多様化する保育ニーズに応えることのできる新しい方式の保育所です。

保育所 アレグロバンビーノ		大南4-16-3	☎507-3018
保育開始年齢	57日目以上		
定員	20名		
基本保育時間	9:00~17:00		
開園時間	7:00~20:00		

《認可外保育施設利用支援事業補助金》

保護者の負担軽減のため、認証保育所等を利用している方の保育料の一部を補助します。ただし、「保護者の就労等のためにお子さんを保育できない状況ではない」「基準を上回る所得がある」などの場合は補助の対象となりません。

● 利用方法

申込方法・空き状況・費用などについては、直接希望される施設へお問い合わせください。



子ども食堂は、地域の子どもやその保護者が気軽に立ち寄り、栄養バランスの良い食事を囲んで、楽しく交流できる場所です。現在、市内で5つの団体が実施しています。詳細は、子ども家庭支援センターまでお問い合わせください。

子育ての助けをしてほしい人(ファミリー会員)と子育てのお手伝いをしたい人(サポート会員)が互いに協力しあう会員組織です。

子育て家庭の仕事と育児の両立を支援します。

利用希望者は、ファミリー会員、サポート会員ともに会員登録が必要です。

●対象**【ファミリー会員】**

- ・市内在住、または、市内保育所、幼稚園、学童クラブ等に在籍する育児支援が必要な生後6か月から12歳までのお子さんの保護者

【サポート会員】

- ・市内、またはその近隣の市町に住む20歳以上の方。

●内容

- ・保育園、幼稚園、学童保育、小学校への子どもの送迎及びその前後の一時預かり
- ・保護者等の短期間、臨時就労の際の一時預かり
- ・冠婚葬祭、学校行事、保護者の通院、買い物等による外出の際の一時預かり

※原則として病児、宿泊を伴う預かりはできません。

※幼児教育・保育の無償化の対象事業であるため、給付認定を受けていると利用料が無料になる場合があります。詳細はお問い合わせください。

●謝礼(料金)／時間帯により700円から900円**●受付／子ども家庭支援センター内**

月～金曜日 9:00～17:00 ※土・日曜日・祝日・年末年始は除く。

子どもが病気でもまだ保育施設等に通所できない場合で、かつ保護者の就労などの理由により、家庭で保育ができない場合に、一時的に子どもを病児保育室でお預かりします。

●対象

次のすべてに該当する児童

- 1.市内に住所を有していること。
- 2.生後6か月から小学校3年生までの児童であること。
- 3.病気の治療中にあり、集団保育が困難であること。
- 4.医療機関の受診が済んでおり、病名や看護方法が確定していること。
- 5.保護者の勤務などの都合により家庭で保育を受けることが困難であること。

●施設／武蔵村山病院 病児保育室 たんぽぽ**●定員／1日4人****●料金／1日2,000円(所得による減免制度あり)**

- 日時／月～金曜日 8:00～18:00
土曜日 8:00～13:00 ※日曜日・祝日・年末年始は除く

●食事／給食はありません。弁当、ミルクは持参してください。

●利用方法

医療機関で診察を受け、病児保育を利用することを医師に伝えていただき、診療情報提供書を記入してもらってください。
※用紙は市と武蔵村山病院のHPからダウンロードできます。また、子ども家庭支援センターと保育室「たんぼぼ」にも置いてあります。

1.利用の前日までに「武蔵村山病院3C小児病棟」まで電話予約をしてください。
(☎042-566-3367)

2.予約受付時間は前日の18:00までです。

3.定員数を超えた場合はお断りすることがあります。

4.子どもの状態やご都合によりキャンセルされる場合は、お早めにご連絡ください。

※麻しんや医師の判断により、お預かりできない場合がございます。

※幼児教育・保育の無償化の対象であるため、給付認定を受けていると利用料が無料になる場合があります。詳細はお問い合わせください。



子どもショートステイ

☎ 子ども家庭支援センター ☎590-1152

保護者の事故や入院、その他の緊急な事情により、児童をその家庭において養育することが困難な場合、保護者に代わって一時的に児童をお預かりします。

●対象／市内に住所を有する2歳以上12歳以下の子ども(中学生は除く)

●施設／児童養護施設「れんげ学園」

●定員／2名

●期間／7日以内

●料金／児童一人に対し一泊3,000円(食事代別途)

※所得によって変わる場合もあります。

●申請／子ども家庭支援センター

※緊急の場合を除き、利用を開始する日の7日前までに申請してください。



児童館

地域の子どもたちに遊び場を提供し、遊びを通して子どもたちの成長を手伝う施設です。

●対象／18歳未満の児童(乳幼児は保護者同伴)

●時間／9:00～18:00(12:00～13:00は閉館)

●休館日／日曜日・祝日・年末年始・館内整理日(掃除・玩具等の修理日)

児童館一覧

施設名	住所	電話番号
お伊勢の森児童館	中央2-117-1	☎564-5594
山王森児童館	三ツ藤3-6-10	☎560-3037
さいかち児童館	緑が丘1460-1133号棟1階	☎565-0758
中藤地区児童館	中藤3-16	☎565-0111
大南地区児童館	大南5-1-69	☎562-3242
残堀・伊奈平地区児童館	残堀1-60-3	☎560-0770



学校教育

幼稚園・小・中学校

MAP



— 告 告 —

楽しく自然に水と友達

楽しい水遊びから生涯
スポーツとしての水泳へ
来て、見て、やって

見学 入会 随時 1日無料体験有り

いずみスイミングスクール

武蔵村山市三ツ木3-45-2

☎042-560-8308

— 告 告 —



随時見学受付中！

学校法人 高山文化学園

村山いずみ幼稚園

★温水プール指導★体育指導★英語指導★鼓笛隊

- 2歳児クラス いずみの森クラブ
入園前の集団生活を楽しく、先生やお友達と過ごします。
- 預かり保育
保育終了後14時～18時30分まで【通常月～金】
お仕事をもちのお母様も安心です。園の職員により
保育室で安全にお子様をお預かりしています。



〒208-0032 武蔵村山市三ツ木3-45-1 TEL:042-560-4432

いよいよ学校教育の始まりですね！

学校に通い始めると、子どもたちは行動範囲が広がり、心も成長していきます。
充実した学校生活を送れるように、みんなでサポートしていきましょう！



学校教育

こころがかよう、ようちえん

むらやま幼稚園

武蔵村山市大南1-25

☎042-561-1351

<http://www.ans.co.jp/k/murayama/>

スイミング

キッズボクシング

キッズダンス

SIT SPORT INN TRY

042-561-0425

幼稚園

学校教育法に基づく学校で、文部科学省が所管しています。幼稚園は、義務教育及びその後の教育の基礎を培う教育施設です。

各幼稚園により、定員、方針、行事などが異なりますので、パンフレットなどを参照してください。詳細は直接お問い合わせください。

私立幼稚園補助金・入園支度金

園 子ども青少年課 ☎565-1111

《私立幼稚園入園支度金貸付》

私立幼稚園に入園する幼児の保護者に8万円を限度に貸し付けを行う制度。

《私立幼稚園補助金》

幼児教育の振興と充実を図るため、私立幼稚園等に通園する幼児の保護者に支払う補助金。

- ・私立幼稚園等園児保護者負担軽減補助金

市内幼稚園

① むらやま幼稚園		大南1-25	☎561-1351
年齢	3～5歳児	定員	240名
時間	月～金曜日 10:00～14:00		
時間外	[早期] 8:00～10:00 [延長] 18:00まで		
給食	月～金曜日	通園バス	有
未就園児	ムームちゃんひろば 2～3歳児		
	月3回 火～木曜日 10:00～11:00		
園庭開放	月2回程度(不定期) 10:00～12:00		

— 広 告 —

学校法人 芦川学園

東京多摩幼稚園

保育内容

- 英会話…外国人専任講師による指導。
- リトミック…音楽のリズムを体で表現します。
- 体操・水泳…園児専用温水プールを使用。
- 音楽…幅広い音感教育を行っています。

☆6時までお預かりする時間外保育も行っていきます。
 ☆修学前のお子さん(2才児教育(いちごくみ)
 (2・3才児にこだまキッズランド))を開設しています。

武蔵村山市緑が丘1834

TEL 042-562-5588
 FAX 042-566-6432



② 東京多摩幼稚園		緑が丘1834		☎562-5588	
年齢	3～5歳児	定員	240名		
時間	月～金曜日 9:00～14:00				
時間外	[早朝] 7:30～9:00 [延長] 18:00まで				
給食	月・火・木・金曜日 水曜日(給食申込可)	通園バス	有		
未就園児	いちごぐみ 2歳児	こだまキッズ 2歳～3歳児			
	週5日 8:00～14:00	月1回 火曜日 10:15～12:00			
園庭開放	月1回(木曜日) 10:30～12:00				

③ 村山いずみ幼稚園		三ツ木3-45-1		☎560-4432	
年齢	3～5歳児	定員	400名		
時間	月～金曜日 10:00～14:00				
時間外	[早朝] 8:00～10:00 [延長] 18:30まで				
給食	月～金曜日	通園バス	有		
未就園児	いずみの森クラブ 2～3歳児	ピヨちゃん教室 2～3歳児			
	週1日、週2日、週4日 クラス 8:30～14:00	月1回 土曜日 10:30～11:30			
園庭開放	月2回 月曜日・水曜日 10:30～12:00				

④ 武蔵みどり幼稚園		大南3-90-5		☎564-9245	
年齢	3～5歳児	定員	400名		
時間	月曜日 8:45～13:00 火～金曜日 8:45～14:10				
時間外	[早朝] 7:45～8:45 [延長] 18:00まで(特別希望者は18:01～18:30)				
給食	自園給食 月～金曜日/月曜日(軽食)	通園バス	有		
未就園児	リトル☆エイジクラス 無料 2～3歳児	わくわく懇談会			
	週1回ずつ/2グループ 月1回 お遊び会 園庭開放 無料	年3回			
	[上期] 10:30～11:30 [下期] 10:30～12:00	[上期] 10:30～11:30 [下期] 10:30～12:00			
園庭開放	毎週月曜日 10:30～12:00 ※未就園児対象				

- 入園案内・願書配布／10月中旬
- 願書受付／11月

※幼稚園の場所は、P24～25の地図をご覧ください。

— 広 告 —

武蔵みどり幼稚園

042-564-9245

武蔵村山市大南 3-90-5



安全・安心な環境提供を目指して

- ①広い園庭 62㎡の広い保育室、メンテナンスの行き届いた沢山の遊具
- ②人工ながら川遊びのできる第2園庭
- ③平成26年10月より自園内に本格的厨房を作り、魚以外は金芽米等国産を使用。化学調味料を使わず、干し椎茸や昆布で出汁をとるなど、ある程度アレルギー対応もできる専門業者を入れて、自園給食を行っております。
- ④外国人講師による英会話遊び、専任講師による体操、リトミック
- ⑤資格所有者によるモンテッソーリ教育も行っています。

1.健診と面談 10月中旬から11月中旬

- 就学時健診の通知が教育委員会から届きます。
就学時健診とは、小学校に就学する前に行われる健康診断です。通知にある指定日に学校に行き、健診を受けます。
- 健診会場で保護者説明会のお知らせを配布するので、スケジュールを確認してください。

2.通知 1月初旬

- 教育委員会から就学通知が届きます。
就学通知に書かれている学校に通うのが原則ですが、小中一貫校への入学等を希望する場合等は教育総務課にご相談ください。
- 学童クラブを希望する場合は、P41をご覧ください。

3.保護者説明会 2月

- 就学前の保護者説明会で先生の話をよく聞いておきます。
- 学校生活において必要な物の準備をお願いします。

小学校一覧

学校名	住所	電話番号	FAX
①第一小学校	本町1-1-11	☎561-1751	563-9287
②第二小学校	三ツ木2-12-2	☎560-1752	560-0496
③第三小学校	中藤1-36-1	☎561-1753	563-9327
④小中一貫校 村山学園(小学部)	緑が丘1460	☎561-1762	563-9319
⑤小中一貫校 大南学園第七小学校	大南2-78-1	☎564-1286	563-9348
⑥第八小学校	三ツ藤2-50-1	☎560-7151	560-1386
⑦第九小学校	学園1-85-1	☎564-1359	563-9352
⑧第十小学校	残堀5-100-1	☎560-1710	560-1849
⑨雷塚小学校	学園4-6-1	☎561-1775	563-9329

※小学校の場所は、P36～37の地図をご覧ください。

学童クラブ・放課後子ども教室

学童クラブ

☎ お伊勢の森児童館 ☎564-5594

保護者が仕事や病気などで、下校後、家庭での適切な監護を受けられない児童が放課後を、安全に過ごす施設です。

●対象／市内に住所があり小学校に就学中で、保護者が外勤、自営、病気等により、昼間家庭にいないため、適切な監護を受けられない児童。

●指導時間／下校時～18:30(学校が休みの日は8:00～18:30)

●休館日／日曜日・祝日・年末年始

※申請用紙(各学童クラブ・市役所子ども青少年課窓口・緑が丘出張所に設置)に必要な事項を記入し、各学童クラブまたはお伊勢の森児童館へ提出。(土・日曜日・祝日を除く)

学童クラブ一覧

学童クラブ名	学校区域	所在地	電話番号
さいかち学童クラブ (さいかち児童館内)	小中一貫校村山学園(小学部) ※緑が丘区域	緑が丘 1460-1133 号棟1階	☎565-0758
雷塚学童クラブ (雷塚小学校敷地内)	雷塚小学校	学園4-6-2	☎564-1666
大南学童クラブ (大南地区児童館内)	小中一貫校村山学園(小学部) ※大南区域	大南5-1-69	☎562-3242
山王森学童クラブ (山王森児童館内)	第八小学校 ※三ツ藤三丁目1～5 ※三ツ藤三丁目37～57 ※残堀五丁目1～50 第十小学校 ※三ツ藤三丁目6～36 ※残堀五丁目51～159	三ツ藤3-6-10	☎560-3037
中藤学童クラブ (中藤地区児童館内)	第三小学校	中藤3-16	☎565-0111
残堀・伊奈平学童クラブ第一 (残堀・伊奈平地区児童館内)	第八小学校 ※三ツ藤一丁目～二丁目 ※残堀一丁目～二丁目	残堀1-60-3	☎560-0770
残堀・伊奈平学童クラブ第二 (残堀・伊奈平地区児童館内)	第八小学校 ※伊奈平一丁目～六丁目		
三ツ木学童クラブ (第二小学校内)	第二小学校	三ツ木2-12-2	☎560-5198
西大南学童クラブ第一 (小中一貫校 大南学園 第七小学校内)	小中一貫校大南学園第七小学校 ※大南一丁目	大南2-78-1	☎562-8761
西大南学童クラブ第二 (小中一貫校 大南学園 第七小学校内)	小中一貫校大南学園第七小学校 ※大南二丁目 ※大南三丁目 ※越境地域		

学童クラブ名	学校区域	所在地	電話番号
中原学童クラブ (第十小学校敷地内)	第十小学校 ※中原一丁目～五丁目 ※残堀三丁目～四丁目	残堀5-100-1	☎560-0803
学園学童クラブ (第九小学校敷地内)	第九小学校	学園1-85-1	☎567-0508
本町学童クラブ (第一小学校敷地内)	第一小学校	本町1-1-11	☎561-7905

放課後子供教室

問 文化振興課 ☎565-1111

小学校の余裕教室や校庭・体育館などを利用して、子どもたちが安全に、安心して過ごすことのできる場所です。

- 対象／小学生全学年(第三小学校と第八小学校は、学童クラブと同時に申込みはできません。)
 - 利用日／月～金曜日(学校給食実施日)
 - 利用時間／放課後～17:00
 - 場所／第一小学校・第二小学校・第三小学校・小中一貫校村山学園(第四小学校)・小中一貫校大南学園(第七小学校)・第八小学校・第九小学校・第十小学校・雷塚小学校
- ※市ホームページから電子申請。申込書による申請を希望する場合、文化振興課で受付けます。

中学校

学校選択制

問 教育総務課 ☎565-1111

市内の中学校に就学する場合、住所によって就学する学校(指定校)が決まっていますが、指定校以外の学校を希望する場合、この制度により希望の学校への就学を申請することができます。

ただし、各中学校では、施設状況などにより受け入れ枠が決まっているため、受け入れ枠を超えて申請があった場合については抽選となり、ご希望に添えない場合もありますので、予めご了承ください。

なお、指定校に就学される場合は特に手続きの必要はありません。

- 対象／市内中学に就学する新1年生

《入学までの流れ》

- 1.申請
 - ・受付期間:9月1日～30日
 - ・受付場所:市役所4階 教育総務課学事係
 - ・受付方法:電子(オンライン)受付
:郵送での受付
:窓口での受付
- 2.抽選 10月下旬(受け入れ枠を超えない場合は、実施しません)
- 3.結果通知 11月上旬
- 4.就学通知 1月上旬
- 5.入学説明会 1月中旬(5校一斉)

中学校一覧

学校名	住所	電話番号	FAX
1 第一中学校	本町2-76-1	☎560-1761	560-4286
2 小中一貫校村山学園(中学部)	緑が丘1460	☎561-1762	563-9319
3 第三中学校	神明4-117-1	☎564-3001	563-9356
4 小中一貫校大南学園第四中学校	大南2-79-1	☎564-4341	563-9149
5 第五中学校	残堀5-55	☎560-3155	560-4287

※中学校の場所は、P36～37の地図をご覧ください。

特別支援教育

小・中学校

問 教育指導課 ☎565-1111

《特別支援学級》

- ・比較的軽度の知的障害、情緒障害等のある児童のための固定の特別支援学級です。

小学校	第一小学校(知的障害(杉の子学級))	☎561-1751	FAX563-9287
	第一小学校(情緒障害(さくら学級))		
	雷塚小学校(知的障害(ひまわり学級))	☎561-1775	FAX563-9329
	雷塚小学校(情緒障害(なのはな学級))		
中学校	第一中学校〔組〕	☎560-1761	FAX560-4286
	小中一貫校村山学園(中学部)〔S組〕	☎561-1762	FAX563-9319

《通級指導学級》

- ・通常の学級に在籍している、聴覚障害や言語障害のある児童を対象とする学級です。

第九小学校(きこえとことばの教室)	☎564-1359	FAX563-9594
-------------------	-----------	-------------

特別支援教室

問 教育指導課 ☎565-1111

- ・通常の学級に在籍しながら、週8時間を限度に、情緒障害等の専門的な指導を受けるために設置された教室です。

小学校	第一小学校(わかすぎ)	☎561-1751	FAX563-9287
	第二小学校(ももの木)	☎560-1752	FAX560-0496
	第三小学校(わかば)	☎561-1753	FAX563-9327
	小中一貫校村山学園(小学部)〔すくすく〕	☎561-1762	FAX563-9319
	小中一貫校大南学園第七小学校(あおぞら)	☎564-1286	FAX563-9348
	第八小学校(伸び伸び)	☎560-7151	FAX560-1386
	第九小学校(えのき)	☎564-1359	FAX563-9352
	第十小学校(くすのき)	☎560-1710	FAX560-1849
	雷塚小学校(そよかぜ)	☎561-1775	FAX563-9329

中学校	第一中学校〔サポート教室〕	☎560-1761	FAX560-4286
	小中一貫校村山学園(中学部)〔4組〕	☎561-1762	FAX563-9319
	第三中学校〔サポート教室〕	☎564-3001	FAX563-9356
	小中一貫校大南学園第四中学校〔サポート教室〕	☎564-4341	FAX563-9149
	第五中学校〔サポート教室〕	☎560-3155	FAX560-4287

都立特別支援学校

- ・障害のある小学生から高校生までの児童・生徒を対象として、特別支援教育を行う学校です。

羽村特別支援学校 (小学部、中学部、高等部)	知的	羽村市五ノ神319-1	☎042-554-0829	FAX042-555-3853
立川学園 (幼稚部、小学部、中学部、高等部)	聴覚 知的 (小中のみ)	立川市栄町1-15-7	☎042-523-1358	FAX042-523-6421
八王子盲学校 (幼稚部、小学部、中学部、高等部)	視覚	八王子市台町3-19-22	☎042-623-3278	FAX042-623-6262
村山特別支援学校 (小学部、中学部、高等部)	肢体 不自由	武蔵村山市学園4-8	☎564-2781	FAX564-3844
光明学園 (小学部、中学部、高等部)	病弱 肢体 不自由	世田谷区松原6-38-27	☎03-3323-8421	FAX03-3327-8428
武蔵台学園(府中分校) (小学部、中学部)	病弱	府中武蔵台2-8-29	☎042-312-8115	FAX042-312-8170

《高等部就業技術科》

- ・比較的軽度の知的障害のある高校生を対象に、企業就労に向けた専門的な教育を行います。通学区域を設けず、都内全域を対象としています。

青峰学園	青梅市大門3-12	☎0428-32-3811	FAX0428-32-3841
南大沢学園	八王子市南大沢5-28	☎042-675-6075	FAX042-675-8176
永福学園	杉並区永福1-7-28	☎03-3323-1380	FAX03-3323-1381

経済的支援

就学援助(教育費補助)

☎ 教育総務課 ☎565-1111

経済的理由によって、就学困難と認められる学齢児童・生徒の保護者に対して、学用品費、給食費などの補助を行います。

- 対象／市内に住所があり、小学校及び中学校に在学する児童・生徒を有する保護者(※要件あり)。
- 内容／学用品費等・新入学準備金・新入学学用品費等・修学旅行費・移動教室費・校外活動費・給食費・医療費・通学費が基準に応じて支給されます。

※以下を用意し、窓口にて申請。

- ・所得の証明(源泉徴収票や確定申告書の写し等)
- ・家賃の金額を証明できる書類のコピー ・口座番号等振り込み先の分かるもの

奨学資金

問 教育総務課 ☎565-1111

学校教育法第1条に規定する高等学校、高等専門学校もしくは特別支援学校の高等部または同法第124条に規定する専修学校の高等課程に在学または入学する方で、向学心旺盛で、かつ経済的理由により修学困難な方に支給するもの。

- 対象／申請日の6か月前から引き続き市内に住所を有し、住民基本台帳に登録されている方。

※各市立中学校にある申請書を記入し、中学校を經由して11月～1月の間に申請。

特別支援教育就学奨励費

問 教育総務課 ☎565-1111

特別支援学級への就学のために保護者が負担する経費の一部を保護者の負担能力の程度に応じて支給するもので、保護者の負担を軽減することにより、特別支援教育を普及奨励し、教育の機会均等を実現することを目的とするもの。

- 対象／特別支援学級に在籍する児童・生徒を有する保護者

※以下を用意し、窓口で申請。

- ・在籍する学校を通じて申請関係書類を配付

受験生チャレンジ支援

問 社会福祉協議会 ☎566-0061

中学3年生、高校3年生(またはこれに準ずる)の子どもの塾費用、受験費用を無利子で貸付け、進学すれば申請により返済を免除して、お子様の進学を支援する東京都の制度(※要件あり)。

※電話で事前予約後に面談が必要。

【受付】月～金曜日 9:00～17:00 ※祝日・年末年始は除く。

ただし、10月から2月の第1・第3木曜日は19:00まで時間延長

初回相談は1月下旬までに窓口へ

教育支援資金の貸付

問 社会福祉協議会 ☎566-0061

所得の少ない世帯に対して、その世帯の生活の安定と経済的自立を図ることを目的とした都道府県社会福祉協議会が実施する生活福祉資金貸付の中の一資金。高校・大学・専門学校等の学費を無利子で貸付する制度。(卒業してから半年後に返済が開始)

※要件、審査等があります。詳細はお問い合わせください。

※電話で事前予約後に面談。

東京都教育相談センター

問 教育相談一般 ☎0120-53-8288

高校進級・進路・入学相談 ☎03-3360-4175

外国人児童・生徒相談 ☎0120-53-8288

学童期・思春期の教育相談やいじめ、不登校、高校進級・進路・入学相談、外国語による相談など。

- ・24時間受付

【中国語、英語、韓国・朝鮮語】 金曜日 13:00～17:00(受付は16:00まで)



みんなでサポート

各家庭には、それぞれの事情があると思います。みなさんの力になれるよう、市では様々な支援や相談窓口を設けています。

一人で悩まず、ぜひご相談ください。



ひとり親家庭について

ひとり親家庭家事育児サポーター

☎ 子ども家庭支援センター ☎590-1152

ひとり親家庭で、就業・自立のために必要な時、一時的に子育てで支援が必要な時にサポーターがお手伝いします。

- 対象／市内に住所を有し、義務教育修了前の児童を扶養しているひとり親家庭であって、就業・自立のため、または、一時的に子育て支援のため、サポーターのお手伝いが必要な家庭（※要件あり）。
- 時間／
 - ・月12回以内
 - ・7:00～22:00の間
 - ・1日当たり2時間以上8時間以内
- 料金／1時間当たり最大1,290円まで
※所得によって変わることもあります。
- 注意事項等／児童が保育所、学童クラブ等を利用できる時間帯は、保育所、学童クラブ等の利用が優先となります。

※以下を用意し、窓口にて申請（要面接）。

- ・児童扶養手当証書その他ひとり親家庭であることを証する書類
- ・ひとり親家庭世帯の保護者の前年の所得を証明する書類
（1～6月の申請の場合は、前々年の所得）

児童扶養手当

☎ 子ども青少年課 ☎565-1111

離婚や死亡などで父または母がいない児童を養育している人に支給される手当。

- 対象／18歳に達する日以降の最初の3月31日までの間にいる児童（身体障害者手帳1～3級・愛の手帳1～3度程度の障害を有する児童は20歳未満）を監護・養育している父、母または養育者（※要件あり）。

※以下を用意し、窓口で申請。

- ・申請者名義の銀行等通帳
- ・戸籍謄本
- ・マイナンバーがわかるもの
- ・父または母の生死不明・遺棄・拘禁の理由による場合はそれを証明するもの
- ・父または母の障害による場合は、身体障害者手帳または所定の診断書
（支給要件等に応じて、その他の書類が必要となる場合があります。）

児童育成手当

問 子ども青少年課 ☎565-1111

離婚や死亡などで父または母がいない児童、父または母が重度の障害を有する児童を養育している人に支給される手当。

- 対象／18歳に達する日以後の最初の3月31日までの間にいる児童を養育している者（※要件あり）。

※以下を用意し、窓口で申請。

- ・戸籍謄本
- ・請求者名義の銀行等通帳
- ・マイナンバーがわかるもの
- ・身体障害者手帳（父または母が重度の障害者の場合）

ひとり親家庭医療費助成

問 子ども青少年課 ☎565-1111

ひとり親家庭等の医療費の自己負担分を一部助成する制度。

- 対象／・母子家庭の母及び父子家庭の父
 - ・両親がいない児童などを養育している養育者。
 - ・ひとり親家庭及び、養育者に養育されている児童で18歳に達する日以降の最初の3月31日までの間（障害がある場合は20歳未満）にいる児童。

※以下を用意し、窓口で申請。

- ・健康保険証（請求者及び対象児童のもの）
- ・戸籍謄本等（児童扶養手当証書がある場合は不要）
- ・マイナンバーがわかるもの

東京都母子及び父子福祉資金

問 子ども家庭支援センター ☎590-1152

母子及び父子家庭の方が経済的に自立して、安定した生活を送るための貸付。

- 対象／都内に6か月以上お住まいで、市内に住民票を有する20歳未満の児童を扶養している母子家庭の母及び父子家庭の父。
※詳細はお問い合わせください。

東京都女性福祉資金

問 子ども家庭支援センター ☎590-1152

配偶者のいない女性が経済的に自立して、安定した生活を送るための貸付。

- 対象／都内に6か月以上お住まいの配偶者がいない女性で、次のいずれかに該当する方。
 - ①親・子・兄弟姉妹などを扶養している方（所得制限なし）
 - ②かつて母子家庭の母として20歳未満の子を扶養したことのある方（所得制限あり）
 - ③婚姻歴のある40歳以上の方（所得制限あり）※詳細はお問い合わせください。

発達が心配なお子さんに

心身障害者(児)福祉手当

問 障害福祉課 ☎590-1185

身体または知的に障害を有する方に対して市から支給される手当。

- 対象／20歳未満で身体障害者手帳3・4級、愛の手帳4度を有する方(※要件あり)。

※以下を用意し、窓口で申請

- ・印鑑
- ・障害の程度がわかる書類(身体障害者手帳・愛の手帳など)
- ・銀行等の通帳(本人名義)
- ・個人番号が確認できる書類

※転入された方は(非)課税証明書が必要な場合があります。

障害児福祉手当

問 障害福祉課 ☎590-1185

身体または知的に重度の障害を有する方に対して国から支給される手当。

- 対象／20歳未満の身体障害者手帳の概ね1・2級、愛の手帳1・2度またはそれらと同等の疾病、精神障害を有する方を扶養している保護者(※要件あり)。

※以下を用意し、窓口で申請

- ・印鑑
- ・障害の程度がわかる書類(身体障害者手帳・愛の手帳など)
- ・所定の診断書
- ・銀行等の通帳(本人名義)
- ・個人番号が確認できる書類
- ・身元が確認できる書類

※転入された方は(非)課税証明書が必要な場合があります。

重度心身障害者手当

問 障害福祉課 ☎590-1185

心身に重度の障害を有するため、常時複雑な介護を必要とする方に対して、都から支給される手当。

- 対象／重度の心身障害を有する方(※要件あり)。

※以下を用意し、窓口で申請

- ・印鑑
- ・個人番号が確認できる書類
- ・障害の程度がわかる書類(身体障害者手帳や愛の手帳など)

※転入された方は(非)課税証明書が必要な場合があります。

特別児童扶養手当

問 子ども青少年課 ☎565-1111

心身に障害を有する児童の父母または養育者に対して国から支給される手当。

- 対象／心身障害を有する方(※要件あり)。

※以下を用意し、窓口で申請

- ・戸籍謄本
- ・所定の診断書
- ・身体障害者手帳、愛の手帳
- ・申請者名義の預金通帳等

※詳細はお問い合わせください。

児童育成手当(障害手当)

問 子ども青少年課 ☎565-1111

心身に障害を有する児童の父母または養育者に対して都から支給される手当。

- 対象／身体障害者手帳1・2級、愛の手帳1～3度、脳性まひ・進行性筋萎縮症を有する20歳未満の児童を養育している者(※要件あり)。

※以下を用意し、窓口で申請

- ・請求者名義の銀行等通帳
- ・マイナンバーがわかるもの
- ・障害の程度がわかる書類(身体障害者手帳・愛の手帳など)

心身障害者(児)医療費助成(マル障)

問 障害福祉課 ☎590-1185

身体または知的に重度の障害を有する児童の医療費の自己負担分を都が助成。

- 対象／身体障害者手帳1・2級、内部障害は3級以上、愛の手帳1・2度、精神障害者保健福祉手帳1級を有する医療保険の加入者(※要件あり)。

※以下を用意し、窓口で申請

- ・印鑑
- ・健康保険証
- ・障害の程度がわかる書類

※転入された方は(非)課税証明書が必要な場合があります。

小児慢性疾患医療費助成

問 障害福祉課 ☎590-1185

小児慢性特定疾患にかかっている児童等について、健全育成の観点から、患児家庭の医療費の負担軽減を図るため、その医療費の自己負担分の一部を助成する制度。

- 対象／健康保険に加入している18歳未満の方で、医療費助成対象疾患にかかっており、医療費助成の認定基準を満たしている方(※要件あり)。

※以下を用意し、窓口で申請(ただし、申請者によって提出書類が異なります。)

- ・住民票
- ・健康保険証(本人・保護者分)
- ・世帯調書
- ・マイナンバー確認書類
- ・保険者からの情報提供に係る同意書
- ・小児慢性疾患医療意見書
- ・成長ホルモン治療用意見書(成長ホルモン治療を行う場合のみ)
- ・小児慢性疾患医療費助成申請書兼同意書
- ・申請者の本人確認書類
- ・委任状(該当者のみ)
- ・人工呼吸器等装着添付書類(該当者のみ)

※転入された方は(非)課税証明書が必要な場合があります。

心身障害児医療費助成

問 障害福祉課 ☎590-1185

身体または知的に中度、軽度の障害を有する児童の医療費の自己負担分を市が助成。

- 対象／身体障害者手帳3～6級(3級は内部障害を除く)を持っている18歳未満の児童の保護者。

・愛の手帳3・4度を持っている18歳未満の児童の保護者(※要件あり)。

※以下を用意し、窓口で申請

- ・印鑑
- ・健康保険証
- ・個人番号カード(本人及び扶養義務者のもの)
- ・障害児本人名義の口座がわかるもの

※転入された方は(非)課税証明書が必要な場合があります。

心身障害者を扶養する保護者に万一のこと(死亡・重度障害)があったとき、残された心身障害者の生活の安定と福祉の増進に資するとともに、心身障害者の将来に対して保護者の方が抱く不安の軽減を図ることを目的とした制度。

●加入申込者の要件

東京都内に住所がある、特別な疾病や障害がなく、保険契約の対象となる健康状態の心身障害者の保護者で、加入年度の初日(4月1日)の年齢が65歳未満の方。

●心身障害者の要件

知的障害者、身体障害者(1級から3級)、精神または身体に永続的な障害がある方(たとえば、精神疾患、脳性麻痺、進行性筋萎縮症、自閉症、血友病など)(※要件あり)。

※以下を用意し窓口で申請

- ・住民票(加入者、心身障害者分)
- ・申込書(非保険者)告知書
- ・障害証明書

自立支援医療(育成医療)

身体に障害のある児童の健全な育成を図るため、当該障害児に対して行われる、生活の能力を得るために必要な医療に係る医療費の支給。

- 対象/18歳未満の児童で、身体に障害を有する方、または、現存する疾患が、当該障害または疾患に係る医療を行わないときは、将来障害を残すと認められる方で、手術等によって障害の改善が見込まれる方(※要件あり)。

※以下を用意し、窓口で申請

- ・自立支援医療(育成医療)支給認定申請書
- ・意見書
- ・世帯調査
- ・健康保険証(同一保険加入者全員分)
- ・個人番号カード(同一保険加入者全員分)
- ・遅延理由書(申請日が治療開始日から3か月以上経過している場合)
- ・身体障害者手帳

東京都大気汚染医療費助成

大気汚染の影響を受けると推定される疾病にかかった18歳未満の方に対し、一定の要件を満たす場合に医療費の助成を行う都独自の制度。

- 対象疾患/気管支ぜん息、慢性気管支炎、ぜん息性気管支炎、肺気しゅ
- 要件/東京都に引き続き1年(3歳未満は6か月)以上住所を有する、18歳未満で健康保険等に加入されている方で、申請日以降喫煙をしない方。

※窓口にお越しください。申請書類一式を配布します。

愛の手帳

愛の手帳(国の療育手帳制度)は、東京都愛の手帳交付要綱に基づき、知的障害者(児)の保護及び自立更生の援助を図るとともに、知的障害者(児)に対する社会の理解と協力を深めるため交付されるものであり、各種の福祉サービスを受けるために必要となるものです。

- 対象/東京都内に住所または居住のある知的障害者(児)

- 要件／以下において知的障害と判定された者
 - ・18歳未満 東京都児童相談所条例により設置した児童相談所
 - ・18歳以上 東京都心身障害者福祉センター条例により設置した東京都心身障害者福祉センター
- 等級／「愛の手帳」の判定基準に基づいて、知能検査による知能指数(IQ)と日常生活の様子から、知的な障害の程度を総合的に判断して程度を決定

※電話にて事前予約後、以下を用意し、窓口で申請

- ・印鑑 ・写真1枚 ・母子健康手帳
- ・手帳類(身体障害者手帳等をお持ちの方のみ)
- ・診療情報提供書 ・診断書 ・お薬手帳等(お持ちの方のみ)

児童発達支援事業所

問 子ども青少年課 ☎561-1908

心身の発達の遅れのある満3歳に達した日の翌日以後における最初の4月1日から小学校就学前までのお子様が日常生活における基本的な動作の習得や集団生活に適應できるように支援することを目的とする通所施設です。ご利用には受給者証が必要です。

ちいろば教室	中央2-117-1 福祉会館内	☎FAX561-1908
--------	-----------------	--------------

重症心身障害児(者)等在宅レスパイト・就労等支援事業

問 障害福祉課 ☎590-1185

在宅生活を送っている医療的ケアの必要な重症心身障害児(者)等に対し、武蔵村山市と委託契約した訪問看護事業所の看護師または准看護師が自宅へ出向き、一定時間、家族の代わりに医療的ケアを伴う見守りを行うことで家族の一時休息(レスパイト)や就労等の支援を図ります。

- 対象／次のいずれにも該当する方を介護する家族等
 - ①市内に住所を有し、家族等による介護を受け在宅で生活している者
 - ②医療的ケアを必要とし、主治医の指示のもと現に訪問看護を利用している者
 - ③次のいずれかに該当する者
 - A.重症心身障害児(者)
 - イ.重症心身障害児に該当しない18歳未満の障害児

相談窓口

※日曜日・祝日・年末年始などの受付に関しては、直接お問い合わせください。

◎市内相談

教育相談

問 教育相談室 ☎0120-910-548 ☎590-1470

就学前の幼児から中学生までのお子さんの成長・発達に関する相談、子育てに関する相談、就学に関する相談。

- ・月～金曜日 9:00～17:00

市民なやみごと相談

問 福祉総務課 ☎565-1111

経済的問題や就労支援員による就職相談、女性相談員による離婚相談など、生活全般にわたる自立へ向けての相談。

- ・月～金曜日 生活全般 8:30～17:15(市役所)
就労相談 9:00～17:00(市役所)
女性相談 9:00～16:00(市役所)
- ・木曜日 女性相談 9:00～16:00(緑が丘出張所・要予約)

人権相談

問 秘書広報課 ☎565-1111

親子関係、近隣関係、家庭内不和、離婚、扶養等身近な人権問題についての相談。
 ・毎月第1・第3水曜日 13:30～16:30
 ※予約は相談日の前日の17:00まで電話で受付(先着6名)。

法律相談

問 秘書広報課 ☎565-1111

結婚、離婚、扶養、戸籍、相続、遺言、損害賠償、訴訟その他法律全般についての相談。
 ・毎月第1・第3・第4水曜日 13:30～16:30
 ※予約は相談日の1週間前の8:30から当日15:00まで電話で受付(先着6名)。

市相談施設

緑が丘ふれあいセンター

問 ☎590-0755

『男女共同参画センター「ゆーあい」』、『緑が丘コミュニティセンター』、『第一老人福祉会館』の3館複合施設です。

- 開館時間／9:00～22:00
- 休館日／第1月曜日・年末年始

《男女共同参画センター「ゆーあい」》

性別や年齢などの属性に関わらず、誰もがその人らしく活躍できる、多様性のある社会を目指し活動している施設で、「こころの相談室」(要事前予約)や「女性弁護士による法律相談」(要事前相談)を行っているほか、男女共同参画社会に関する資料の展示・貸出、講座やイベントを行っています。

《緑が丘コミュニティセンター》

壁面に鏡のある多目的ホールやつなげて使える会議室があり、市民活動や生涯学習の場として利用できます。

《第一老人福祉会館》

市内在住の60歳以上の方または市内の老人クラブの会員及びその指導者が利用できます。

こども

東京都小平児童相談所

問 ☎042-467-3711

18歳未満の子どもに関する様々な相談。(養育・しつけ・発達・非行・里親など)
 ※児童福祉司、児童心理司などの専門相談。

- ・月～金曜日 9:00～17:00(時間外は児童相談所全国共通ダイヤル189で相談を受け付けています)
- ※児童相談所にご相談中の方で、緊急性のある相談には、土・日曜日・祝日・夜間(年末年始を含む)も児童相談センターで対応しています。☎03-5937-2330

東京都児童相談センター 4152(よいこに)電話相談

☎03-3366-4152 聴覚言語障害者相談 FAX03-3366-6036

18歳未満の子どもに関する様々な相談(子育てに関する親からの悩み、子ども本人からの悩み等)。

- ・月～金曜日 9:00～21:00 土・日曜日・祝日 9:00～17:00(12月29日～1月3日を除く)

子ゴコロ・親ゴコロ相談@東京

都内にお住まいの児童(18歳未満)と保護者の方が困りごとや悩みごとをLINEで相談できます。(QRコードを読み取り、「友だち追加」ボタンをクリックし、友だち登録をして使用してください。)



- ・平日 9:00～23:00(受付は22:30まで)
- 土・日・祝・年末年始 9:00～17:00

子どもの虐待防止センター

☎03-6909-0999

子育ての悩みや虐待に関する電話相談。

- ・月～金曜日 10:00～17:00 土曜日 10:00～15:00

東京都いじめ相談ホットライン

☎0120-53-8288

幼児から高校生までの方を対象としたいじめに関する相談。

- ・毎日 24時間対応

子どもの人権110番

☎0120-007-110 IP ☎03-5363-3075

いじめ、体罰、虐待などの子どもの人権にかかわる相談

- ・月～金曜日 8:30～17:15

話してみなよー東京子供ネットー

☎0120-874-374

子どもたちのための電話相談窓口。いじめ・虐待、体罰を受けたとき、それに気づいたときや、そのことで悩んだときはご相談ください。

- ・月～金曜日 9:00～21:00 土・日曜日・祝日 9:00～17:00(12月29日～1月3日を除く)

こころ・思春期

東京都多摩立川保健所

☎042-524-5171

こころの健康相談、アルコール・薬物などの依存相談、思春期・青年期の相談等、精神保健福祉に関する様々な相談。

- ・月～金曜日 9:00～17:00

東京都立多摩総合精神保健福祉センター

☎042-376-1111

思春期・青年期のこころの問題などの相談。

- ・月～金曜日 9:00～17:00

こころの電話相談室(東京都立小児総合医療センター)

☎042-312-8119

3歳から18歳までの子どもの行動や心の問題に関する相談。

※心理職が対応。

- ・月～水曜日 9:30～11:30/13:00～16:30

東京都夜間こころの電話相談

☎03-5155-5028

こころの健康に関する相談。精神的な問題で困ったときや辛いときは気軽にご相談ください。

- ・夜間 17:00～22:00(受付は21:30まで)

ヤング・テレフォン・コーナー(警視庁少年相談係)

☎03-3580-4970

子どもの非行や犯罪被害などの相談。

- ・24時間受付(月～金曜日8:30～17:15は専門担当(心理職及び警察官)が対応。夜間及び休日は宿直の警察官が対応)

若者しごとホットライン(東京しごとセンター ヤングコーナー) ☎03-3511-4510

やりたい仕事や就職活動の方法の相談。

- ・月～金曜日 10:00～19:00 土曜日 10:00～16:00(12月29日～1月3日を除く)

立川少年センター

☎042-522-6938

子どもの非行問題、いじめや犯罪等の被害にあい、精神的ショックを受けている少年の相談。

- ・月～金曜日 8:30～17:15

医療・救急

子供の健康相談室(小児救急相談)

☎ 携帯電話・プッシュ回線 #8000 ダイヤル回線 ☎03-5285-8898

保健所や保健センターが閉庁する時間帯の子どもの健康・救急に関する相談。

※保健師や助産師、必要に応じて小児科医師が対応。

- ・月～金曜日 18:00～翌朝8:00 土・日曜日・祝日・年末年始 8:00～翌朝8:00

東京都医療機関案内サービス「ひまわり」

☎ ☎03-5272-0303 外国語による相談 ☎03-5285-8181
聴覚障害者専用 FAX03-5285-8080

問い合わせ時間に診療を行っている近くの医療機関や診療科の案内。

- ・毎日 24時間対応

※外国語による相談【英語・中国語・ハングル・タイ語・スペイン語】

- ・毎日 9:00～20:00

東京消防庁救急相談センター

☎ 携帯電話・PHS・プッシュ回線 #7119 ダイヤル回線 ☎042-521-2323

病院に行った方がいいのか、救急車を呼んだ方がいいのか迷ったときのアドバイス、受診に関するアドバイス、応急手当に関するアドバイス、医療機関案内など。

- ・24時間年中無休で看護師が医師の助言を得て対応

女性・男性

女性の人権ホットライン

☎0570-070-810(PHS・IP電話不可) PHS・IP電話 ☎03-5363-3071

DV・セクハラ・ストーカー行為などの電話相談。

・月～金曜日 8:30～17:15

東京都女性相談センター多摩支所

☎042-522-4232

夫や恋人からの暴力、男女間のトラブルや離婚の問題、妊娠その他心やからだの悩み、住むところがないなどのほか、日常生活上の悩みなど。

・月～金曜日 9:00～16:00 ※夜間・緊急の場合 ☎03-5261-3911

東京ウイメンズプラザ

☎03-5467-1711

夫婦・子どもの問題、職場や地域の人間関係、セクハラやDVなどの暴力の問題など、様々な悩みに相談員が対応。

・毎日 9:00～21:00(年末年始を除く)

※男性のための悩み相談 月・水曜日 17:00～20:00 土曜日 14:00～17:00

☎03-3400-5313

警視庁総合相談センター

☎#9110 ☎03-3501-0110

犯罪や事故の発生には至っていないが、ストーカーやDV・悪徳商法など警察に相談したいことがある場合

・24時間 ※緊急の場合 ☎110

その他

東京都ひとり親家庭支援センターはあと多摩

☎042-506-1182

ひとり親家庭になるとき、なったとき、ひとり親ならではの暮らしの悩みや不安などの相談。

月・水・木・土・日・祝 9:00～17:30

火・金 9:00～19:30

東京都発達障害者支援センター(TOSCA)

☎03-3426-2318 FAX03-3706-7242 E-mail toasca@kisenfukushi.com

発達障害に関する相談。

・月～金曜日 9:00～17:00 ※電話、FAXにて受付。



子ども家庭支援センター

相談

0歳～18歳未満の子どもと家庭に関する悩みや不安をなんでも話せる身近な相談窓口です。他の専門機関と連携を取りながら、お手伝いをする体制を整えていますので、一人で悩まず、どんな内容でも、小さな悩みでも、どうぞ遠慮なくご相談ください。たとえば…育ちが心配、学校や友達とうまくいかないなど。

※相談の内容は外部に漏れることはありません。
※お子さん本人からの相談にも応じています。

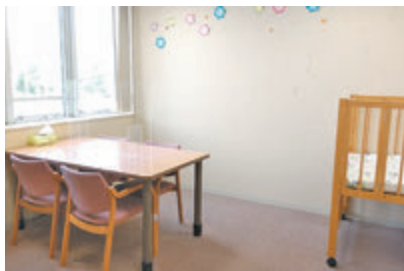

住 所	学園4-5-1 市民総合センター内2階
電 話	042-590-1152
開所時間	8:30～19:00 ※年末年始、日曜、祝日を除く

専門相談

心理専門の相談員による専門相談です。

子どもの非行やいじめなどの心理相談 (立川少年センター出張相談)	毎月第2木曜日 14:00～17:00 ※要予約
-------------------------------------	-----------------------------

— 廣 告 —



Inadaira-minami
Clinic

診療科目
整形外科・小児科
リハビリテーション科

伊奈平4-4-1
☎042-560-1311



医療法人社団 東晴会
**伊奈平南
クリニック**

診療時間
9:00～12:00 15:00～18:00
休診日/水曜・土曜午後・日祝日

出逢いと交流のひろばを提供しています。親子で自由に遊んだり、おしゃべりを楽しみながら、ゆったりと過ごせる空間を用意してお待ちしています。センターは遠いという方には、三ツ木地区会館と中原地区集会所で出張ひろばも行っています。

どうぞ、お気軽に遊びにいらしてください。

※出張ひろばや、イベントの実施日は市報、HP、子ども・子育て応援ナビをご確認ください。



開所日	月～土曜日(祝日・年末年始を除く)
開所時間	10:00～16:00

児童虐待かな？と思ったら

児童虐待は、子どもの穏やかな発育・発達を損ない、子どもの心身に大変深刻な影響を及ぼします。子どもの人権を守り、心に深い傷を残さないためにも、虐待を受けたと思われる子どもを発見したときには、ためらわずに通告をしてください。あなたからの連絡が子どもと保護者を救うきっかけになります。

相談先	電話番号
武蔵村山市子ども家庭支援センター	☎042-590-1152
小平児童相談所	☎042-467-3711
児童相談センター(夜間・土・日・祝日・年末年始を含む)	☎03-5937-2330
児童相談所全国共通ダイヤル(お近くの児童相談所につながります)	☎189

※児童虐待の相談・通告の誤報への罰則規定はありません。

※緊急の場合は、東大和警察署☎042-566-0110、または110番を！

虐待の種類

身体的虐待

- 叩く、殴る、蹴る、投げ落とす、逆さ吊りにする
- 傷やアザ(内出血・皮下出血)を負う暴力
- タバコの火などを押しつける
- 熱湯をかける、溺れさせる
- 戸外に長時間しめだす
- 激しく揺さぶる
- 代理ミュンヒハウゼン症候群 など



性的虐待

- 子どもへの性交、性的行為(教唆を含む)
- 子どもの性器を触るまたは子どもに性器を触らせるなどの性的行為(教唆含む)
- 子どもに性器や性交を見せる
- 児童ポルノグラフィティーの被写体にする など



ネグレクト(養育の放棄・怠慢)

- 適切な衣食住の世話をしない
- 病気になるのに医者に見せない
- 保護者以外の同居人や、自宅に出入りする第三者による虐待を保護者が放置する
- 乳幼児を家に残したまま外出する
- 乳幼児を車の中に放置する
- 家に閉じ込める(登校させない)など

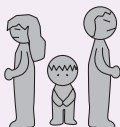

心理的虐待

- 言葉による脅かし
- 無視、拒否的な態度を示す
- きょうだいに虐待行為を行う
- きょうだい間での極端な差別扱い
- 子どもの発達段階や能力以上のことを要求して、できないと叱る
- 子どもの目の前で言いあらしい、DV など



しつけと虐待の違いは？

しつけは…

子どもの発達・成長に合わせ、自立して生きていくために必要な基本的な生活習慣、社会のルール、マナーなどを伝えること

虐待は…

子どもの気持ちを考えず、一方的に保護者の都合を押し付けたり従わせたりして、子どもの心を傷つけ、様々な形の暴力をふるうこと

こんな言葉や行動に心当たりはありませんか？



あんたなんかいらん

もう帰ってこなくていい

産まなきゃよかった

子どものくせに黙っていなさい

何で言うこと聞かないの

何でこんなこともできないの

※これらの言動は、子どもの心を傷つけ、場合によっては虐待につながっていく可能性があります。

子どもを虐待から守るための5か条

1. 「おかしい」と感じたら迷わず通告
2. 「しつけのつもり…」は言い訳
3. ひとりで抱え込まない
4. 親の立場より子どもの立場
5. 虐待はあなたの周りでも起こりうる

- 【通告は国民の義務=権利】
- 【子どもの立場で判断】
- 【あなたにできることから即実行】
- 【子どもの命が最優先】
- 【特別なことではない】



公共施設一覧



市内関連施設

施設名	住所	電話番号
市役所	本町1-1-1	☎565-1111
市民総合センター	学園4-5-1	☎590-1185
障害福祉課	// 市民総合センター1階	☎590-1185
子ども子育て支援課	// 市民総合センター2階	☎564-5421
子ども家庭支援センター	// 市民総合センター2階	☎590-1152
社会福祉協議会	// 市民総合センター2階	☎566-0061
ファミリー・サポート・センター	// 市民総合センター2階	☎590-1152
ボランティア・市民活動センター	// 市民総合センター2階	☎590-1430
教育相談室	// 市民総合センター3階	☎590-1470
生涯学習活動室	// 市民総合センター3階	☎590-1480
適応指導教室(ゆうゆう教室)	// 市民総合センター3階	☎590-1253
緑が丘出張所	緑が丘1460-1104号棟1階	☎564-1234
市民会館さくらホール	本町1-17-1	☎565-0226
公民館	大南2-78-1	☎562-4481
公民館中久保分館	本町2-77-1	☎565-1111 (文化振興課)
公民館さいかち分館	緑が丘1460-1133号棟1階	☎565-1775
雷塚地区会館	学園4-4	☎564-2298
中藤地区会館	中藤3-16	☎565-0113
中部地区会館	本町1-1-1 市役所4階	☎565-1111 (教育総務課)
三ツ木地区会館	三ツ木2-39-2	☎560-3302
大南地区会館	大南5-1-69	☎562-3241
残堀・伊奈平地区会館	残堀1-60-3	☎560-0771

施設名	住所	電話番号
上水台地区集会所	大南4-13-2	☎562-3241 (大南地区会館)
新海道地区集会所	榎2-77-9	☎564-2298 (雷塚地区会館)
西大南地区集会所	大南1-45-97	☎562-4481 (公民館)
中原地区集会所	中原2-25-6	☎560-3302 (三ツ木地区会館)
大南地区集会所	緑が丘2542	☎562-3241 (大南地区会館)
学園地区集会所	学園4-3-10	☎564-2298 (雷塚地区会館)
新大南地区集会所	大南1-121-36	☎562-4481 (公民館)
湖南地区集会所	大南5-1-119	☎562-3241 (大南地区会館)
さいかち公園地区集会所	学園4-5-2	☎590-1480 (市民総合センター 生涯学習活動室)
若草集会所	学園3-95-1	☎590-1185 (障害福祉課)
雷塚図書館	学園4-4	☎564-1284
中久保図書館	本町2-77-1	☎569-1501
中藤地区図書館	中藤3-16	☎565-0112
三ツ木地区図書館	三ツ木2-39-2	☎560-3301
大南地区図書館	大南5-1-69	☎562-3243
残堀・伊奈平地区図書館	残堀1-60-3	☎560-0171
緑が丘ふれあいセンター	緑が丘1460 都宮村山団地1111号棟1階	☎590-0755



スポーツ施設

施設名	住所	電話番号
総合体育館	岸3-45-6	☎520-0082
赤堀運動広場	中央4-32-1	☎565-1111 (環境課)
入り運動広場	中藤3-27-2	
後ヶ谷戸運動広場	三ツ木3-42	
小山内運動広場	岸2-13-4	
新大南運動広場	大南3-64-1	
シドメ久保運動広場	残堀2-61-1	
シドメ久保第二運動広場	伊奈平5-26-1	
中藤五丁目運動広場	中藤5-7-4	
中村運動広場	本町2-12-1	
三ツ木地域運動場	三ツ木1-15-2	
原山地域運動場	中央2-85-1	
残堀・伊奈平地域運動場	残堀4-21-1	☎520-0082 (総合体育館) ☎565-1111 (スポーツ振興課)
総合運動公園運動場 第1運動場	岸5-31-7	
総合運動公園運動場 第2運動場	//	
総合運動公園運動場 第3運動場	岸3-45-6	
野山北公園運動場	本町5-31-1	
大南公園野球場	緑が丘2542	
雷塚公園野球場	学園4-4	
大南公園庭球場	緑が丘2542	
雷塚公園庭球場	学園4-4	
三ツ木庭球場	三ツ木1-20-9	
野山北公園プール	本町5-31-1	



観光・歴史

施設名	住所	電話番号
歴史民俗資料館	本町5-21-1	☎560-6620
村山温泉かたくりの湯	本町5-29-1	☎520-1026
湘南衛生組合菖蒲園	大南5-1	☎561-1551
里山民家	岸2-32	☎531-2330



保健福祉

施設名	住所	電話番号
保健相談センター	本町1-23	☎565-9315



都市公園

施設名	住所	電話番号
向山公園	神明2-80-2	☎565-1111 (環境課)
オカネ塚公園	緑が丘1619	
大南公園	緑が丘2542	
西大南樹林公園	大南1-105-1	
大南東公園	大南5-2-4	
三本榎史跡公園	学園1-2-3/榎3-5-3	
雷塚公園	学園4-4	
さいかち公園	学園4-5-2	
プリンスの丘公園	榎1-1-12	
野山公園	本町5-11-1	
野山北公園	本町5-31-1	
三ツ藤南公園	三ツ藤1-77-1	
山王森公園	三ツ藤3-27	
伊奈平公園	伊奈平5-84	
十二所神社公園	三ツ木5-12-5	
総合運動公園	岸3-45-6	
中原公園	中原2-21-4	
経塚向公園	中原2-50-16	

図書・雑誌・紙芝居合わせて10冊まで、CD3点まで無料で貸し出しています。(電子図書館は2冊まで)暮らしに役立つ育児・レシピなどの本もあります。

対象	市内に在住・在勤・在学
時間	10:00～17:00(電子図書館は、24時間365日) (雷塚図書館は、木曜日19:00まで、7～8月は、9:00から)
休館日	第1月曜日、第3水曜日(祝日にあたるときは、その翌日)・年末年始・蔵書点検(不定期)



図書館一覧

施設名	住所	電話番号
雷塚図書館	学園4-4	☎564-1284
中久保図書館	本町2-77-1	☎569-1501
中藤地区図書館	中藤3-16	☎565-0112
三ツ木地区図書館	三ツ木2-39-2	☎560-3301
大南地区図書館	大南5-1-69	☎562-3243
残堀・伊奈平地区図書館	残堀1-60-3	☎560-0171

※詳しくは、図書館のホームページをご覧ください。
<https://www.library.musashimurayama.tokyo.jp>



武蔵村山市役所公式Twitter、Facebook

武蔵村山市役所では、公式Twitter、公式Facebookにて市議会や各種イベント等の市政に関する情報発信を行っています。

詳しくは、武蔵村山市公式ホームページのトップからご覧ください。

【QRコード】

Twitter



@m_murayamacity

Facebook



<https://ja-jp.facebook.com/musashimurayamacity>



病院一覽



表内診療科目の見かた



小:小児科	小神:小児神経科	児:児童精神科
内:内科	神:神経内科	循:循環器内科
消:消化器内科	泌:泌尿器科	胃:胃腸科
頭:頭痛外来	呼:呼吸器内科	整:整形外科
外:外科	産:産科	婦:婦人科
産婦:産婦人科	眼:眼科	耳:耳鼻咽喉科
ア:アレルギー科	リ:リハビリテーション科	漢:漢方内科
糖内:糖尿病内科	放:放射線科	歯:歯科
皮:皮膚科	麻:麻酔科	肛外:肛門外科
内視内:内視鏡内科	乳外:乳腺外科	漢ア:漢方外来アレルギー科



※受付時間・休診日は変更する場合がありますので、直接お問い合わせください。

病院名 住所・電話番号	診療科目	診療日		休診日
伊奈平南クリニック 伊奈平4-4-1 ☎560-1311	整・小・リ	月・火・木・金	9:00~12:00 15:00~18:00	水・日・祝
		土	9:00~12:00	



病院名 住所・電話番号	診療科目	診療日		休診日
岩田小児科医院 緑が丘1492-50-58 ☎562-0871	小・内・ア・皮	月・火・水・金	9:00~12:00 14:00~17:30	木・日・祝
		土	9:00~12:00	
大南ファミリークリニック 大南2-1-8 ☎590-0373	内・小	月・火・水・金・土	8:45~12:00	日・祝
		木	8:45~12:00 17:00~19:00	
奥住循環器内科クリニック 榎2-85-1 ☎565-7123	内・循・呼	月・火・木・金	9:00~12:00 15:00~18:00	水・日・祝
		土	9:00~14:00	
おげきクリニック 大南2-39-1 ☎563-7001	内・整	月・火・水・金	9:00~12:30 15:00~18:30	木・日・祝 火曜午後は 内科のみ
		土	9:00~13:00	
かえで耳鼻咽喉科医院 大南5-72-4 ☎563-8733	耳	月・火・水・金	9:00~12:00 15:00~18:00	木・日・祝
		土	9:00~12:00	
学園クリニック 学園3-59-3 内野ビル2階 ☎564-5358	内・小・皮	火・水・金・土	9:00~12:00 16:00~19:00	月・祝
		木・日	9:00~12:00	
かめい内科・外科クリニック 残堀2-14-1 ☎531-8998	内・内視内・ 消・外	月・火・木・金	9:00~12:00 15:00~18:00	日・祝 水・金・午前 は予約のみ
		水・土	9:00~12:00	
下田医院 三ツ木3-16-1 ☎560-6387	内・皮・小・消	月・火・水・金	9:00~12:00 15:00~18:00	日・祝
		木	9:00~12:00	
		土	9:00~12:30	

病院名 住所・電話番号	診療科目	診療日		休診日
田島内科クリニック 中央3-50-1 ☎561-0006	内・消・内視内	月・火・水・金	9:30~13:00 15:30~18:30	日・祝
		木・土	9:30~13:00	
ちかま医院 榎3-40-15 ☎565-1265	胃・整・外	月・火・木・金	9:00~12:00 14:30~18:00	水・日・祝
		土	9:00~12:30	
東京小児療育病院 学園4-10-1 ☎561-2521	小・整・児・耳・眼・歯・リ・内・泌 ※診療時間、休診日は診療科目により異なります。			
中藤診療所 大南2-47-27 ☎562-3098	内・小・皮	月	9:00~12:00 13:30~17:00	日・祝
		火・金・土	9:00~12:00	
		水・木	9:00~12:00 13:30~18:00	
半田医院 大南3-54-16 ☎564-8649	内・消・呼・循 ア・漢・小・歯	月・火・木・金	9:00~12:30 15:00~18:30	日・祝
		水・土	9:00~12:30	
藤田医院 岸1-25-1 ☎560-0363	内・神・小	月・火・水・金	9:00~13:00 14:30~18:00	日・祝
		木・土	9:00~13:00	
平原皮ふ科 大南5-69-1 ☎561-1112	皮	月・火・水・金	9:00~12:30 15:00~18:30	木・日・祝
		土	9:00~12:30	
北條医院 残堀4-113-1 ☎560-3541	内・小	月・火・水・金	9:00~12:00 15:00~18:00	木・日・祝
		土	9:00~12:00	

病院名 住所・電話番号	診療科目	診療日		休診日
向日葵クリニック 学園3-88-2 ☎562-1983	内・小・皮・ 漢・ア	火・水・金	9:00~12:30 15:30~19:30	木・日・祝
		月	9:00~12:30	
		土	不定期	
三ツ藤内科クリニック 三ツ藤2-9-1 レジデンス三ツ藤1F ☎520-2055	内・糖内	月・火・水・金	9:00~12:00 15:00~18:00	木・日・祝
		土	9:00~12:00	
武蔵村山 さいとうクリニック 大南3-68-3 ☎590-2266	内・外・小・リ・ 整・皮・肛外・ 内視内・乳外	月・火・水・ 木・金・土・祝	9:00~19:00	日
武蔵村山病院 榎1-1-5 ☎566-3111	内・小・皮・産・婦・消・外・整・眼・耳・泌・放・麻・リ・ 歯・乳外 ※診療時間、休診日は診療科目により異なります。			日・祝
村山医療センター 学園2-37-1 ☎561-1221	内・整・外・歯・リ・麻・放 ※診療時間、休診日は診療科目により異なります。			土・日・祝
村山診療所 緑が丘1492-47-28 ☎561-1341	内・循・整	月・火・水・ 木・金	9:30~12:30 14:30~18:00	土・日・祝

— 広 告 —

奥野眼科

●診療時間	月	火	水	木	金	土
午前9:30~12:00	○	○	/	○	○	○
午後3:00~6:00	●	○	/	○	○	●

●予約のみ ○予約できます ●休診日 水曜・日曜・祝祭日

武蔵村山市残堀4-115-24(第十小学校そば)

☎042(560)7743





眼科医院

病院名 住所・電話番号	診療日		休診日
奥野眼科 残堀4-115-24 ☎560-7743	月・火・木・金・ 土	9:30~12:00/15:00~18:00	水・日・祝
おしきり眼科 学園3-50-1 ☎562-6688	月・水・木・金 火 土	9:00~12:00/14:30~18:00 9:00~12:00 9:00~12:30	 日・祝



歯科医院

病院名 住所・電話番号	診療日		休診日
いとう歯科医院 本町1-2-6 ☎561-4487	月・火・水・金 土	9:30~13:00/15:00~19:30 9:30~13:00/14:30~17:00	 木・日・祝
榎本歯科医院 大南1-125-3 ☎564-3490	月・火・木・金 土	9:30~12:30/15:00~19:00 9:30~12:30/15:00~17:00	 水・日
乙幡歯科医院 残堀5-101-3 ☎560-9807	月・火・水・金・ 土	10:00~12:30/14:30~18:30	木・日・祝
北多摩歯科 学園3-41-4 峯岸ビル2F ☎565-6618	月・火・木・金 水	9:00~12:00/14:00~17:00 9:00~12:00	 土・日・祝
小山歯科クリニック 本町1-49-2 ☎560-0057	月・火・水・金 土	9:00~12:30/14:00~19:00 9:00~13:00	 木・日・祝

病院名 住所・電話番号	診療日		休診日
さしだ歯科医院	月・火・水・木・金	8:30~13:00/14:00~20:30	日・祝
学園5-31-1 ☎562-6670	土	8:30~13:00/14:00~17:30	
三條歯科医院	月・火・水・金・土	9:00~12:30/14:00~18:00	木・日・祝
大南4-15-3 リバーアイランドⅡ ☎563-9987			
高野歯科医院	火・水・金・土	10:00~12:00	月・木・日・祝
本町2-96-1 ☎560-8899			
高橋歯科	月・火	9:30~12:00/14:30~19:00	木・日・祝
学園3-102 田島マンション102 ☎565-3621	水・金	9:30~12:00/14:30~20:00	
	土	9:30~13:00	
田島歯科医院	月・火・水・金	10:00~12:00/14:00~18:00	木・日・祝
緑が丘1679-50-60 ☎564-7758	土	10:00~12:00/14:00~16:30	
長尾歯科医院	月・火・水・金	9:00~12:30/14:00~19:00	木・日・祝
大南3-66-11 ☎565-1608	土	9:00~12:30/14:00~17:00	
長崎歯科医院	月・火・水・金	9:30~12:00/14:00~18:30	木・日・祝
学園3-59-5 ☎561-9672	土	9:30~12:00/14:00~16:30	
永島歯科医院	月・火・水・木・金	9:30~12:00/14:00~19:00	日・祝
中原1-16-3 ☎560-4618	土	9:30~12:00	

病院名 住所・電話番号	診療日		休診日
中原歯科医院 中原2-7-19 ☎520-8239	火・水・木・金・土	9:00~13:00/14:30~19:00	月・日・祝
土方歯科クリニック 神明2-14-2 ☎565-6541	月・火・水・木・金	9:00~12:30/14:30~19:00	土・日・祝
比留間歯科医院 三ツ藤1-109-1 ☎569-2226	月・火・水・金・土	10:00~12:30/14:30~19:00	木・日・祝
宮崎歯科医院 本町2-72-1 ☎560-4182	月・火・木・金 土	10:00~12:00/14:30~19:00 10:00~12:00	水・日・祝
宮田歯科医院 大南1-127 クリハラビルA棟-2F-201 ☎566-0018	月・火・水・金・土	10:00~13:30/15:00~19:00	木・日・祝
メトロ歯科医院 大南5-69-2 ☎563-2418	月 火・金 水・土	9:00~13:00/14:00~18:00 9:00~13:00/15:00~19:00 9:00~13:00/14:00~17:00	木・日・祝

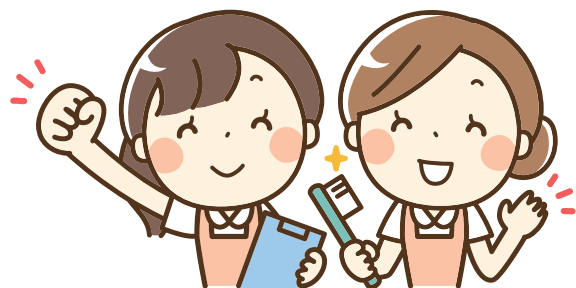

休日・休日準夜

問 武蔵村山市医師会 ☎564-4114

受付時間	対象	診療場所
日曜・祝日 9:00～11:30 13:00～16:00 17:30～20:30	小児科・内科	保健相談センター1階 (本町1-23)

※必ず来所前にお電話ください。

※持ち物:健康保険証、医療証(乳、子、親、團等)

休日歯科急患

問 武蔵村山市歯科医師会 ☎562-2743

受付時間	対象	診療場所
日曜・年末年始 9:00～11:30 13:00～16:00	歯科	市内当番歯科医 (毎月市報、HPに掲載)

※持ち物:保険証、医療証(乳、子、親、團等)

小児初期救急準夜・小児二次救急

問 武蔵村山病院救急外来診療室 ☎566-3111

診療事業名	受付時間	診療場所
小児初期救急 (一次救急)	日・祝 10:00～11:30 14:00～16:00	武蔵村山病院 (棟1-1-5)
小児初期救急準夜 (一次救急)	毎日(年末年始除く) 19:00～21:30	
小児二次救急	24時間対応	





Tachikawa ART Ladies clinic

立川 ART レディースクリニック

Tachikawa ART Ladies Clinic



立川市曙町 2-8-29 村野ビル 4F
初診の方はお電話での受付となります。

婦人科 (不妊治療、生殖医療) 各種保険取扱



医学博士 院長 右島富士男

北里大学医歯系研究科大学院卒業 医学博士
日本産科婦人科学会認定産婦人科専門医
元北里大学医学部産婦人科専任講師
スタンフォード大学医学部産婦人科研修室講師
ノースウエスタン大学医学部産婦人科研修室講師



キレイで落ち着いた待合室です♪

一つでも多くの家族が幸せであると、
実感できる医療を提供することを
モットーにしています。

不妊治療

不育症

生殖医療

漢方処方

☎042-527-1124

ホームページはこちら

<https://www.tachikawa-artlc.jp>

SEARCH 立川ARTレディースクリニック 検索



診療時間 月 火 水 木 金 土 日

9:00~12:30 ● ● ● / ● ● /

14:30~19:00 ● ● ● / ● ● /

※受付は30分前より行っております。
※祝日はお休みとなります。

武蔵村山市

子育て応援ガイド

令和5年1月発行

発行

武蔵村山市子ども家庭支援センター
〒208-0011 東京都武蔵村山市学園4-5-1
市民総合センター 2F TEL.042-590-1152
株式会社サイネックス

広告販売

株式会社サイネックス 埼玉支店
〒330-8541
埼玉県さいたま市大宮区土手町1-49-8
TEL.048-643-7120

制作

株式会社サイネックス 東京本部
〒102-0083 東京都千代田区麹町5-3
TEL.03-3265-6541(代表)

※掲載している広告は、
令和4年12月現在の情報です。



見やすく読みまちがえにくい
ユニバーサルデザインフォント
を採用しています。

無断で複写、転載することをご遠慮ください。



武蔵村山市
子育て応援ガイド